property of
LONDON STATION
THE BRITISH BROADCASTING

Suite Parnassienne

pour orchestre, voix et déclamation

d'après une ode de MAURICE LÉNA

par

J. MASSENET

		Pages
I.	**URANIE** (L'Astronomie), *Rêverie*	1
II.	**CLIO** (L'Histoire), *Visions antiques* . . .	6
III.	**EUTERPE** (La Musique), *Double chœur*.	14
IV.	**CALLIOPE** (L'Epopée) *Marche historique*	19

Transcription par l'auteur pour piano à 2 mains
Prix net : 5 francs

ORCHESTRATION : Grande partition, *net*, **20 fr.**
Parties séparées, *net*, **30 fr. Chaque partie supplémentaire,** *net*, **2 fr.**
Parties de chœurs séparées, *chaque net*, **1 fr.**

B.B.C.
ERASE PENCIL
MARKS AFTER USE
AND DO NOT LEAVE
THE CORNERS OF
PAGES TURNED UP.
COLOURED PENCIL
SHOULD NOT BE
USED UNDER ANY

PARIS, AU MÉNESTREL, 2bis, rue Vivienne, HEUGEL & Cie
Editeurs-Propriétaires pour tous pays.
Tous droits de reproduction, de traduction et d'exécution publique réservés pour tous pays, y compris le Danemark, la Suède et la Norvège.
Imp. Delanchy et Fils.

SUITE PARNASSIENNE

Fresque musicale en 4 parties

pour Orchestre, Chœurs et Déclamation

Poème de MAURICE LÉNA

Musique de J. MASSENET

I
Uranie
(L'Astronomie)

RÊVERIE

The property of LONDON STATION THE BRITISH BROADCASTING CO LTD

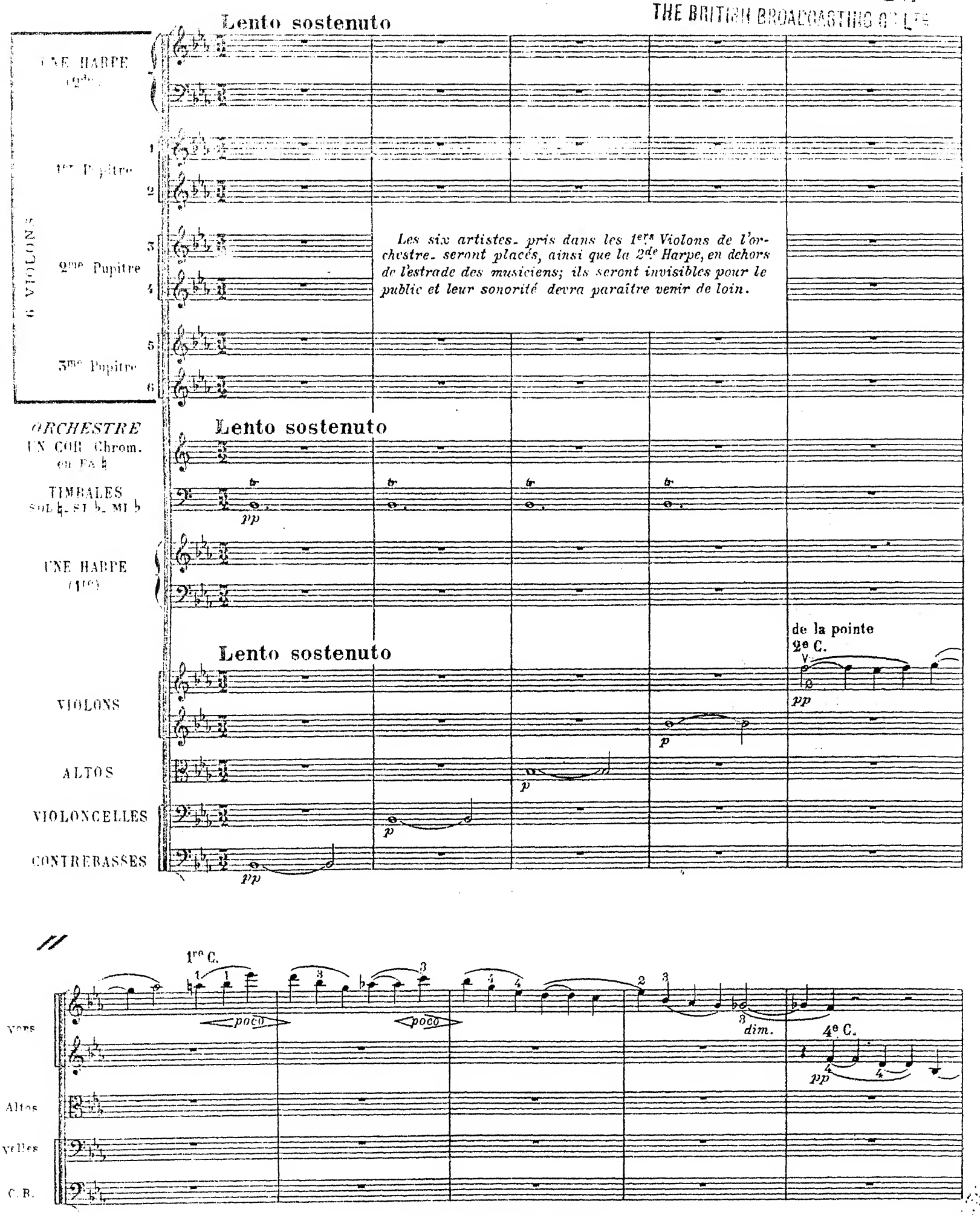

Copyright by HEUGEL & Cie 1913

H. & Cie 25,856

AU MÉNESTREL, 2bis rue Vivienne,

HEUGEL & Cie, Editeurs, Paris.

1

2de Harpe

6 Violons

1er Pup.

2me Pup.

3me Pup.

1 Cor

Timb.

1re Harpe

6 fers Violons

1er Pup.

2me Pup.

3me Pup.

2de Vons

Altos

Velles

C. B.

mf

p

pp

2de Harpe

6 Violons

1er Pup.

2me Pup.

3me Pup.

1 Cor

Timb.

1re Harpe

6 Violons

1er Pup.

2me Pup.

3me Pup.

2ds vons

Altos

Velles

C. B.

à l'extérieur: les 6 Violons et la 2de Harpe comptent.

2

Cor

Timb.

Harpe

Tous Unis.

Vons

Altos

Velles

C.B

pizz

dim.

11

1 Cor

Timb.

Harpe

2e C.

1re C.

1o Solo

mf

ppp

pp

dim.

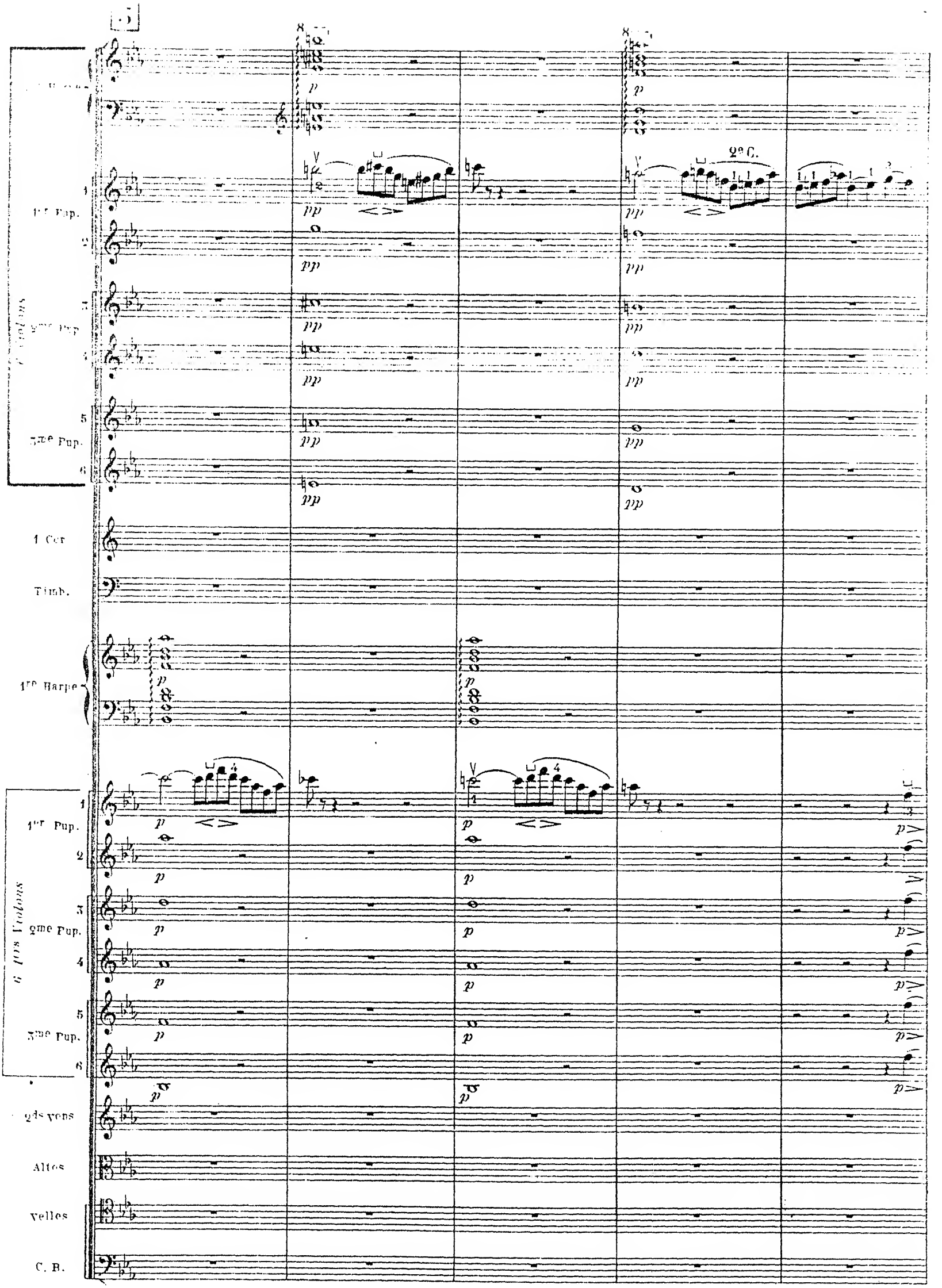
5
1er Pup.
2me Pup.
3me Pup.
1 Cor
Timb.
1re Harpe
1er Pup.
2me Pup.
3me Pup.
2ds Vons
Altos
Velles
C. B.
2e C.
p
pp

à l'extérieur: les 6 Violons et la 2de Harpe comptent.

1 Cor

Timb.

re Harpe

les 6 1ers Vons

Tous Unis.

Tous Unis.

Div.

pp

V les

Div.

pp

1° Solo

mf

Altos

pp

3 Vles Soli.

Vcelles

pp

p

C. B.

4 *bien chanté et soutenu*

1 Cor

Timb.

re Harpe

p

pp

tr

pp

f

Tous Unis

à la position

mf

f

pp

Tous Unis

mf

pp

1° Solo

Tous Unis

mf

mf

pp

3 Vles Soli

Tous Unis

p

mf

pp

arco

C. B.

p

TISH BR... ...ATION ...STING CO LTD

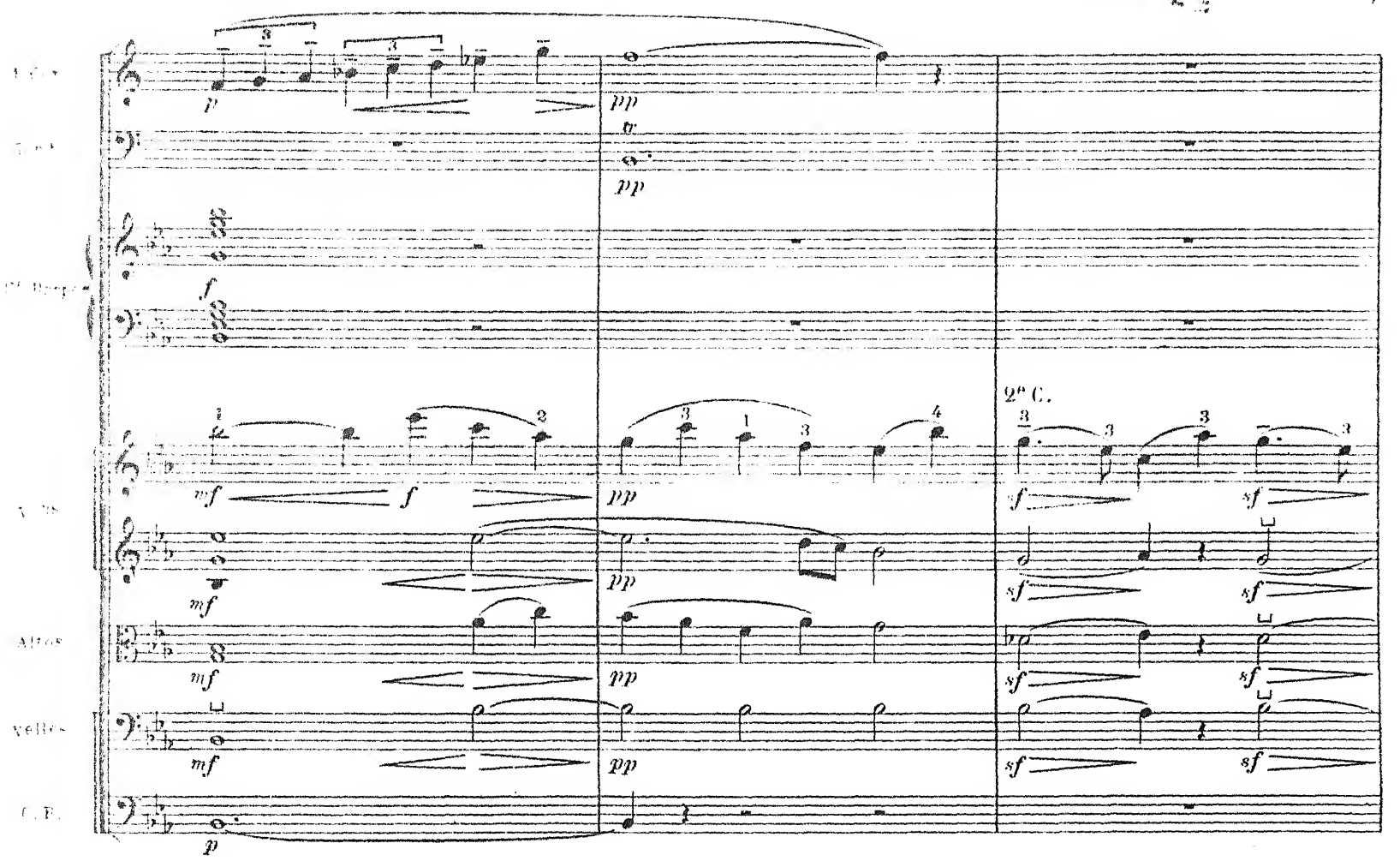

5 a Tempo

2de Harpe

6 Violons

1er Pup.

2me Pup.

3me Pup.

1 Cor

Timb.

1re Harpe

laissez vibrer

Vons

Altos

Violles

C. B.

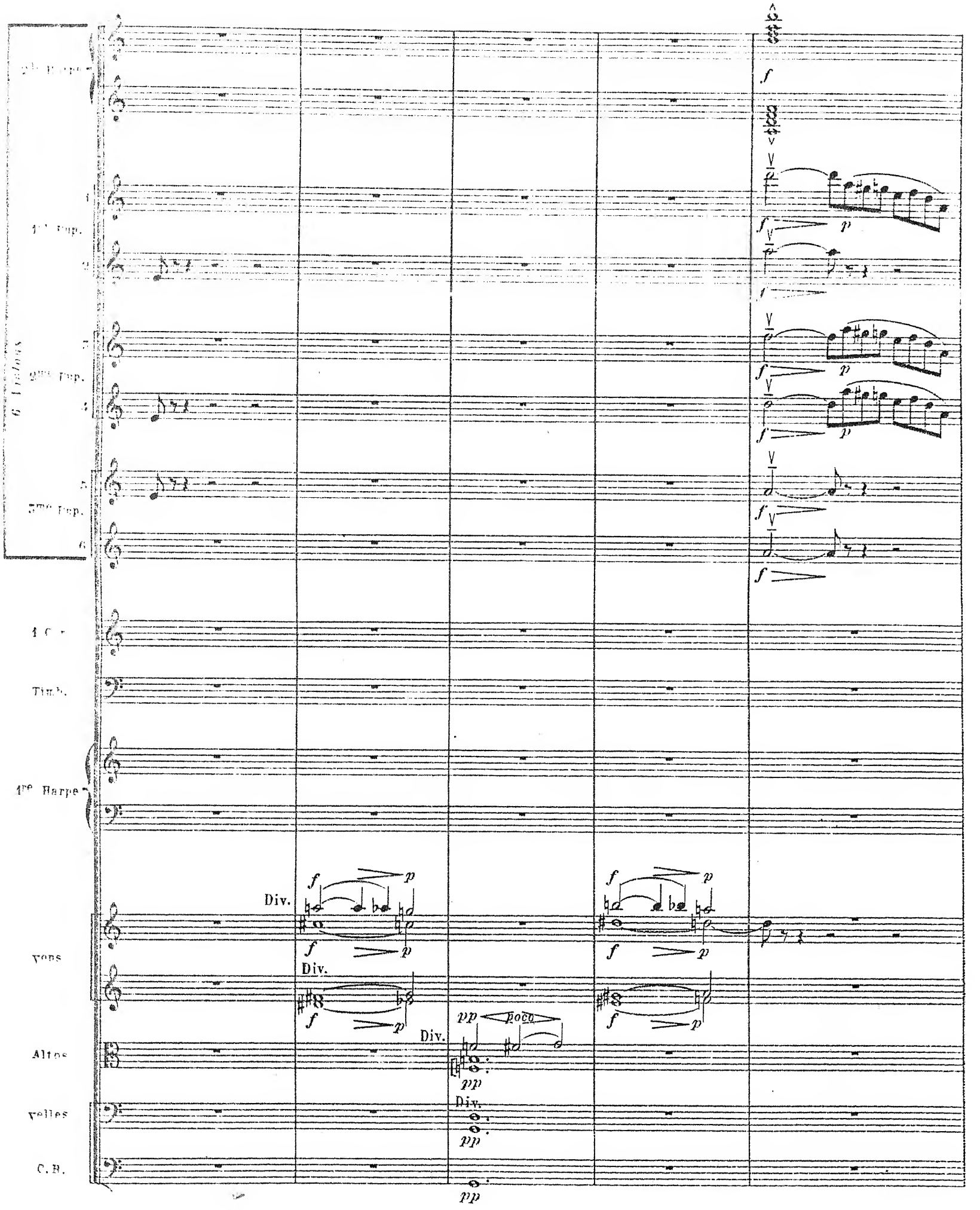
6 Violons
1er Pup.
2me Pup.
3me Pup.
1 Cor
Timb.
1re Harpe
Vons
Altos
Velles
C.B.
Div.
poco

2de Harpe

6 Violons

1 1er Pup.

2

3 2me Pup.

4

5 3me Pup.

6

1 Cor

Timb.

1re Harpe

Vons

Altos

Velles

C. B.

ON STATION
THE BR SH BROADCASTING Co Ltd

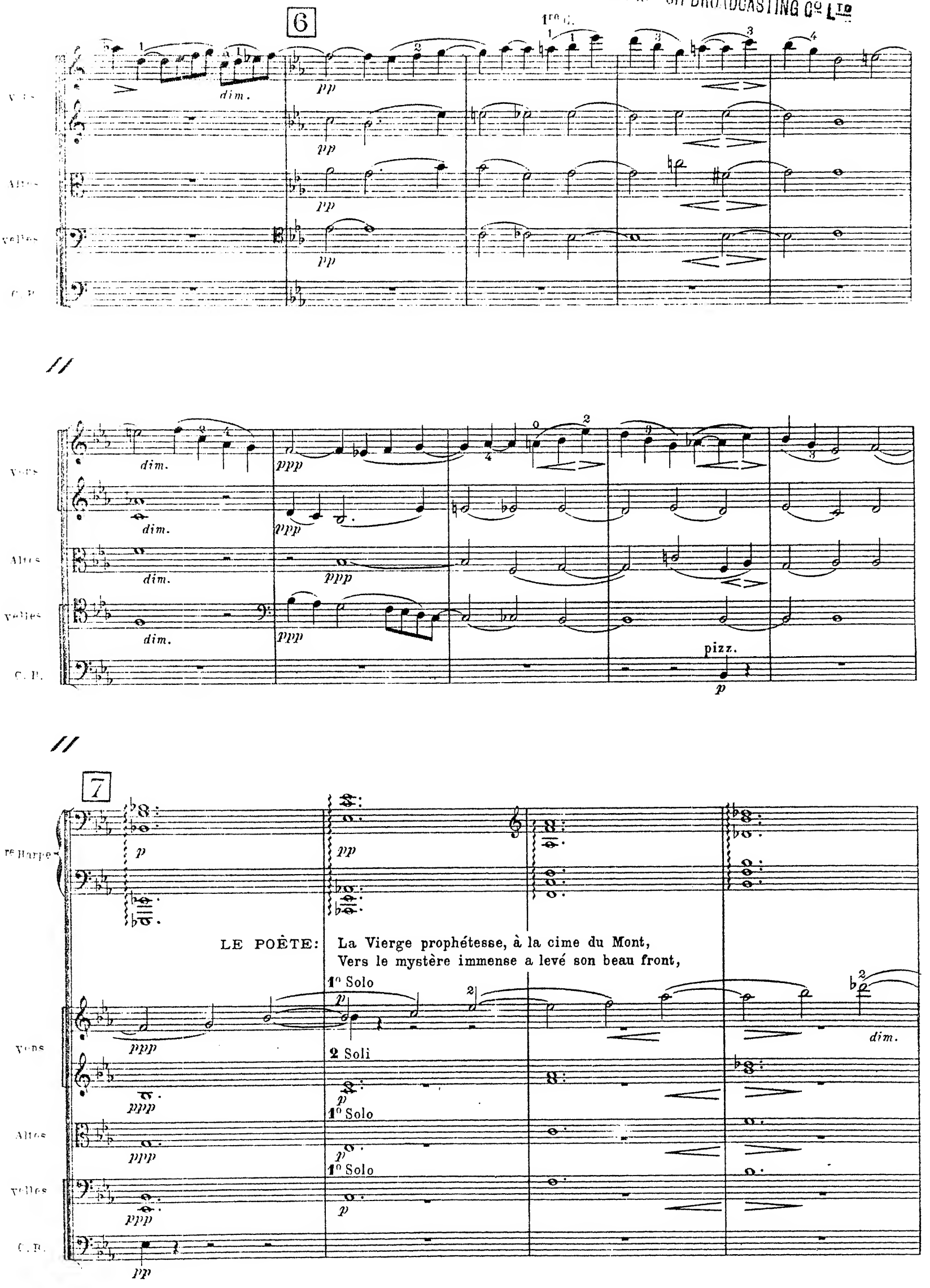

rall.

2de Harpe

6 Violons

1er Pup.

2me Pup.

3me Pup.

1 Cor

Timb.

1re Harpe

Et dans le bleu concert de la voûte infinie
Elle écoute vibrer l'Eternelle Harmonie...

1° Solo

2 Soli

Violons

Altos

Violes

C.B.

II

Clio

(L'Histoire)

VISIONS ANTIQUES

Molto lento

2 GRANDES FLÛTES

1 PETITE FLÛTE

2 HAUTBOIS

mf sost. *express.*

1 COR ANGLAIS

2 CLARINETTES en SI ♭

3 TROMPETTES en UT ♮

4 TROMBONES

TUBA en UT ♮

3 TIMBALES SOL ♮, SI ♭, UT ♮

XILOPHONE

1 TAMBOUR DE BASQUE

1 Paire de CYMBALES

2 HARPES

à 2 *mf*

(suivre la déclamation)

LE POÈTE: A ton geste magique et sûr, Le Temps endormi se réveille;

Molto lento

VIOLONS

pp sost.

ALTOS

pp sost.

VIOLONCELLES

pp sost.

CONTREBASSES

pp sost.

a Tempo

1 Clar. 2

mf sost. *espress.*

mf sost. *espress.*

Harpes

à 2 *mf*

Et Pompéi renaît, pareille, Hors de la cendre, sous l'azur.

a Tempo

(suivre la déclamation)

De sa tombe antique, à Mycène,

Vcles

pp

Altos

pp

Vcelles

pp

C.B.

pp

a Tempo

Gdes Fl.

pp sost.

Hautb.

p

Cor A.

p

1°

Clar.

pp sost.

Harpes

1° *mf*

p

Le Roi masqué d'or s'est levé; L'or de son écrin retrouvé De nouveau brille au col d'Hélène.

a Tempo

Vcles

Altos

Vcelles

B.

ON ON TA N
THE BRIT H BROADCASTING C° L^T

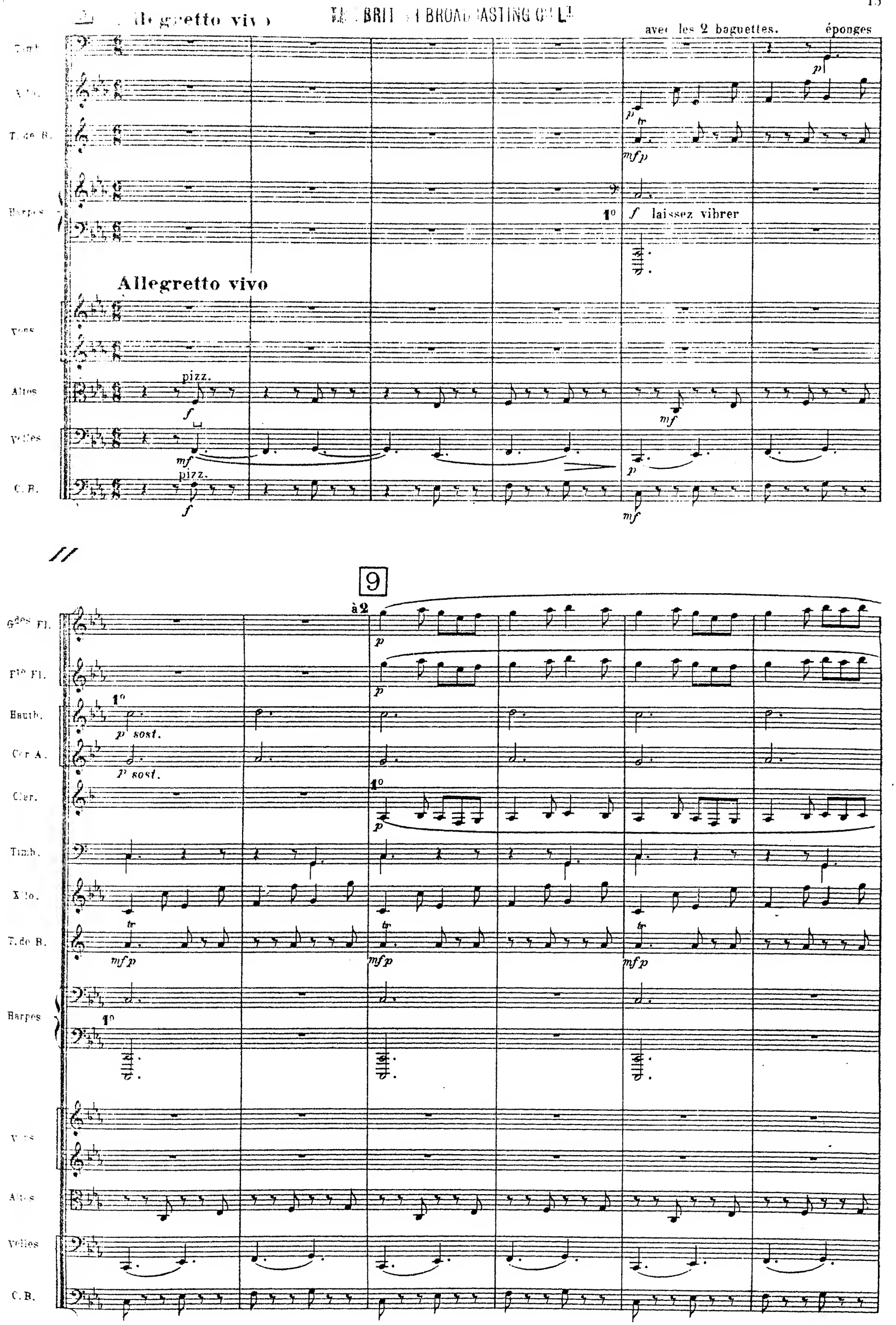

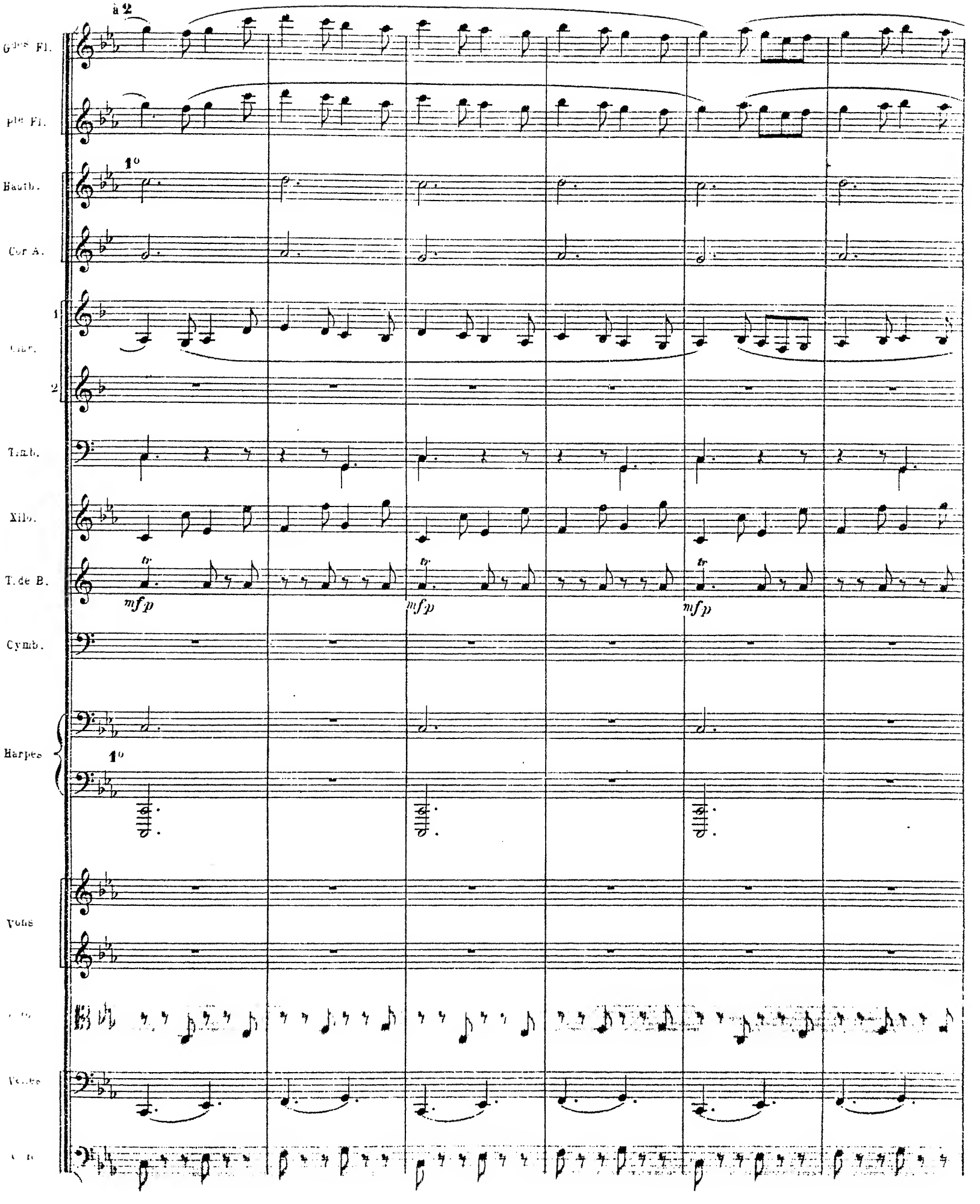
à 2
Gdes Fl.
Pte Fl.
1o
Hautb.
Cor A.
1
Clar.
2
Timb.
Xilo.
T. de B.
tr
mfp
Cymb.
Harpes
1o
Vons

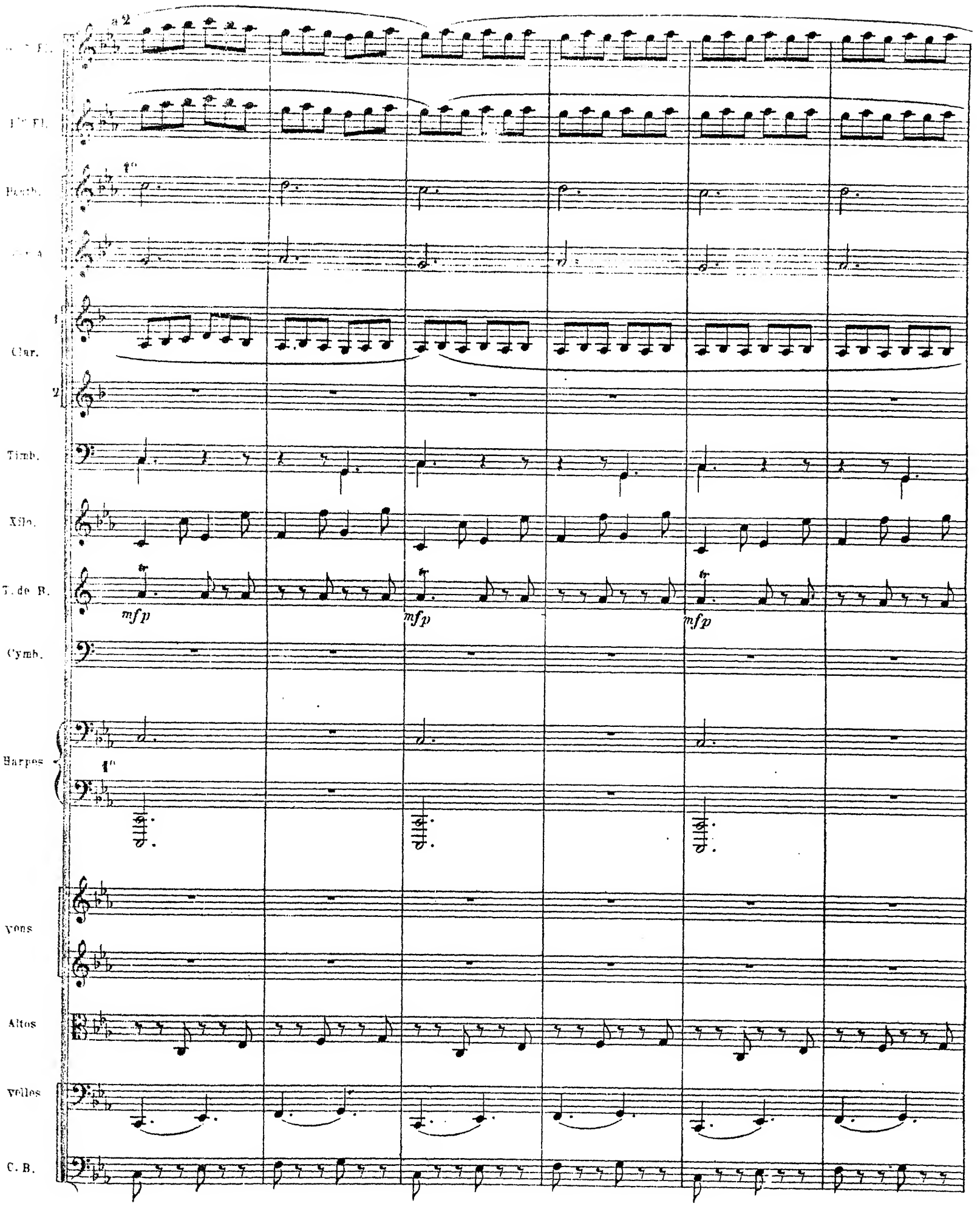
a 2
Clar.
Timb.
Xilo.
T. de B.
mfp
mfp
mfp
Cymb.
Harpes
Vons
Altos
Velles
C. B.

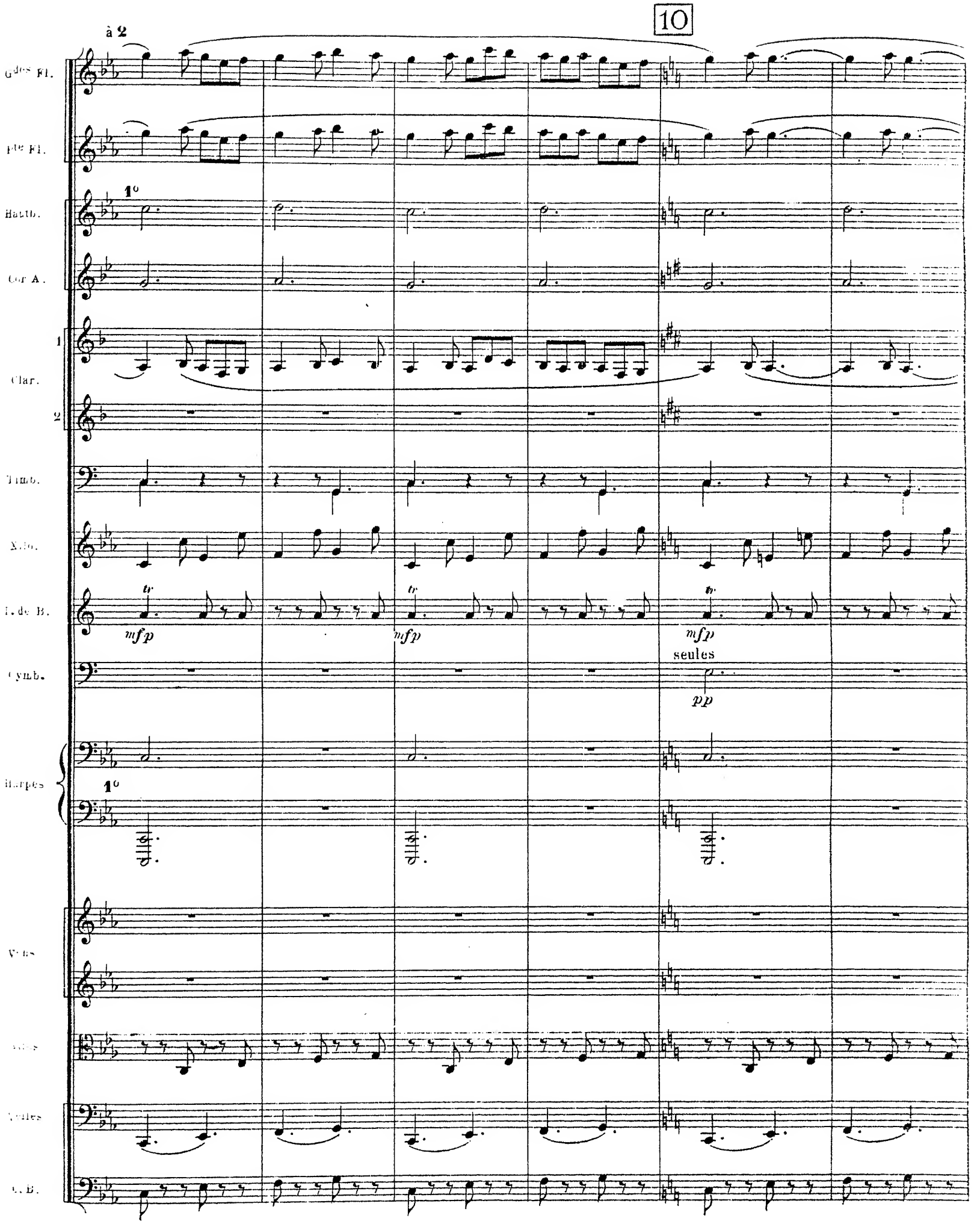
10
à 2
Gdes Fl.
Pte Fl.
Hautb.
1°
Cor A.
Clar.
1
2
Timb.
Xilo.
T. de B.
tr
mfp
Cymb.
seules
pp
Harpes
1°
Vons
Vlles
Velles
C. B.

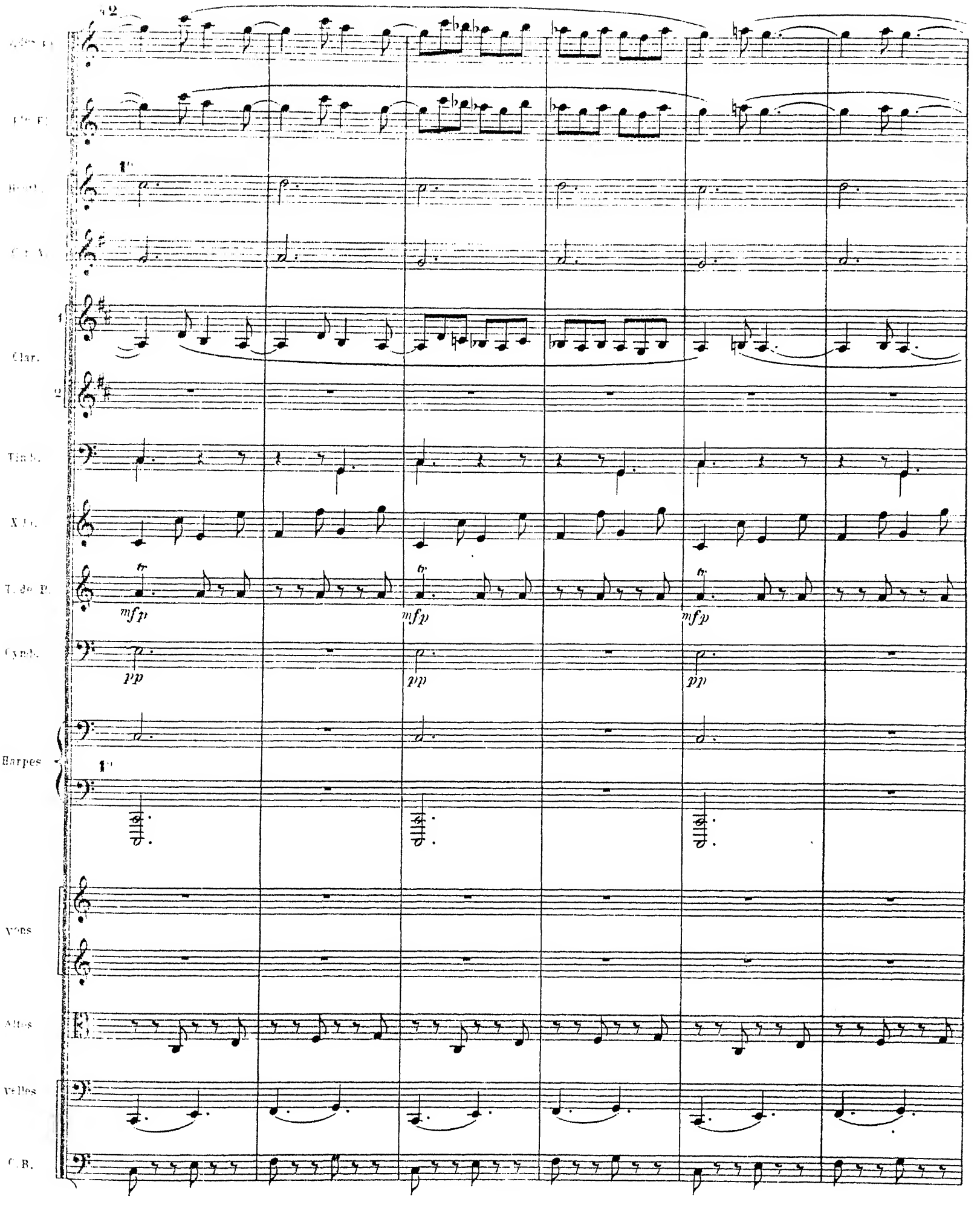
Clar.
Timb.
T. de P.
Cymb.
Harpes
Vons
Altos
Velles
C. B.
mfp
pp

à 2

Grdes Fl.

Ptes Fl.

1°

Hautb.

Cor A.

1

Clar.

2

Timb.

pp

Xilo.

T. de B.

mfp

Cymb.

pp

Harpes

1°

Vons

Altos

arco

pp

Velles

C. B.

arco

pp

LONDON STATION
THE BRITISH BROADCASTING Co LTD

rall. - - 11 Lento

à 2

bien chanté et soutenu.

rall. - - Lento

pizz.

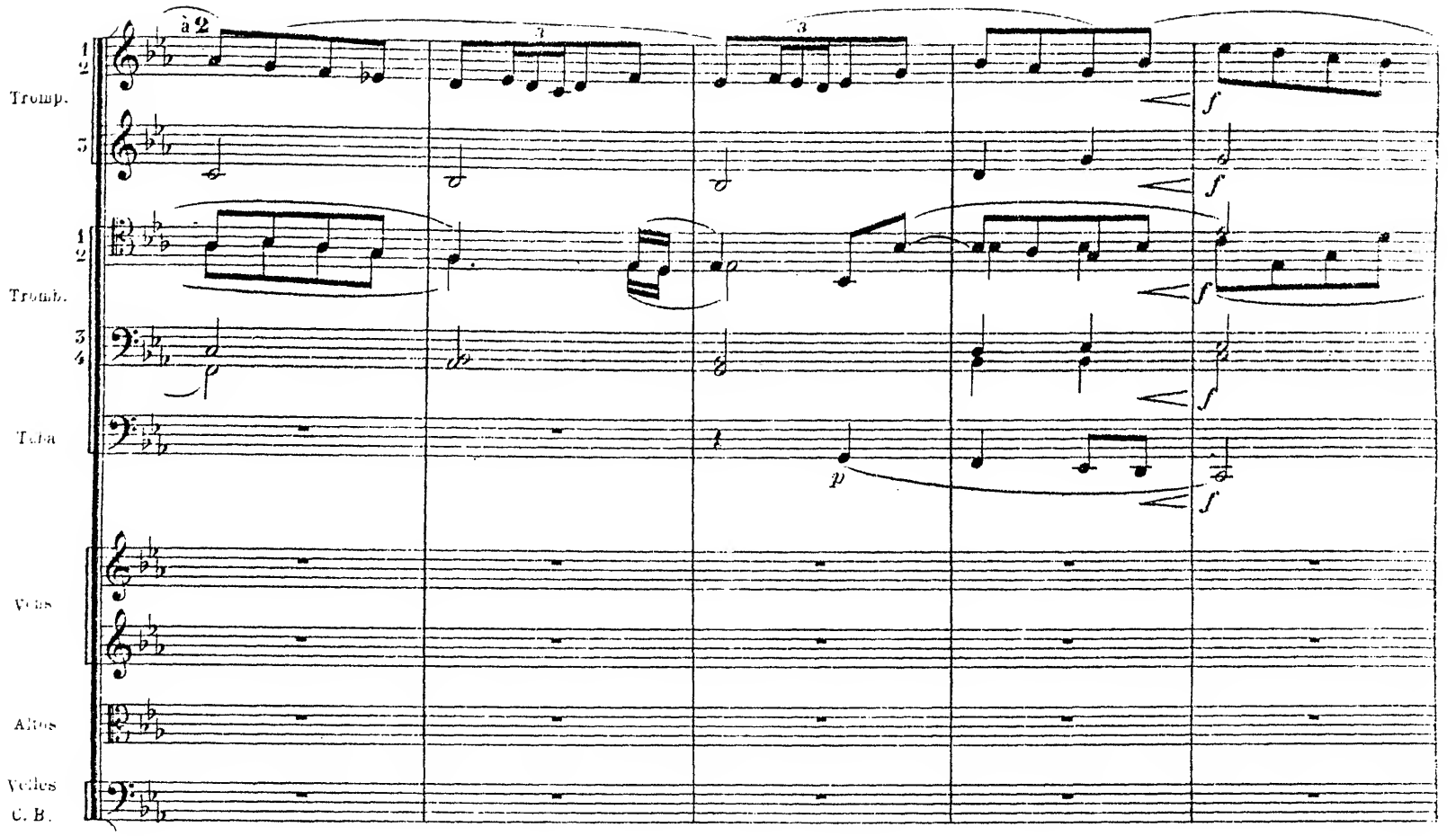
à 2
Tromp.
Tromb.
Tuba
Vons
Altos
Velles
C. B.
f
p

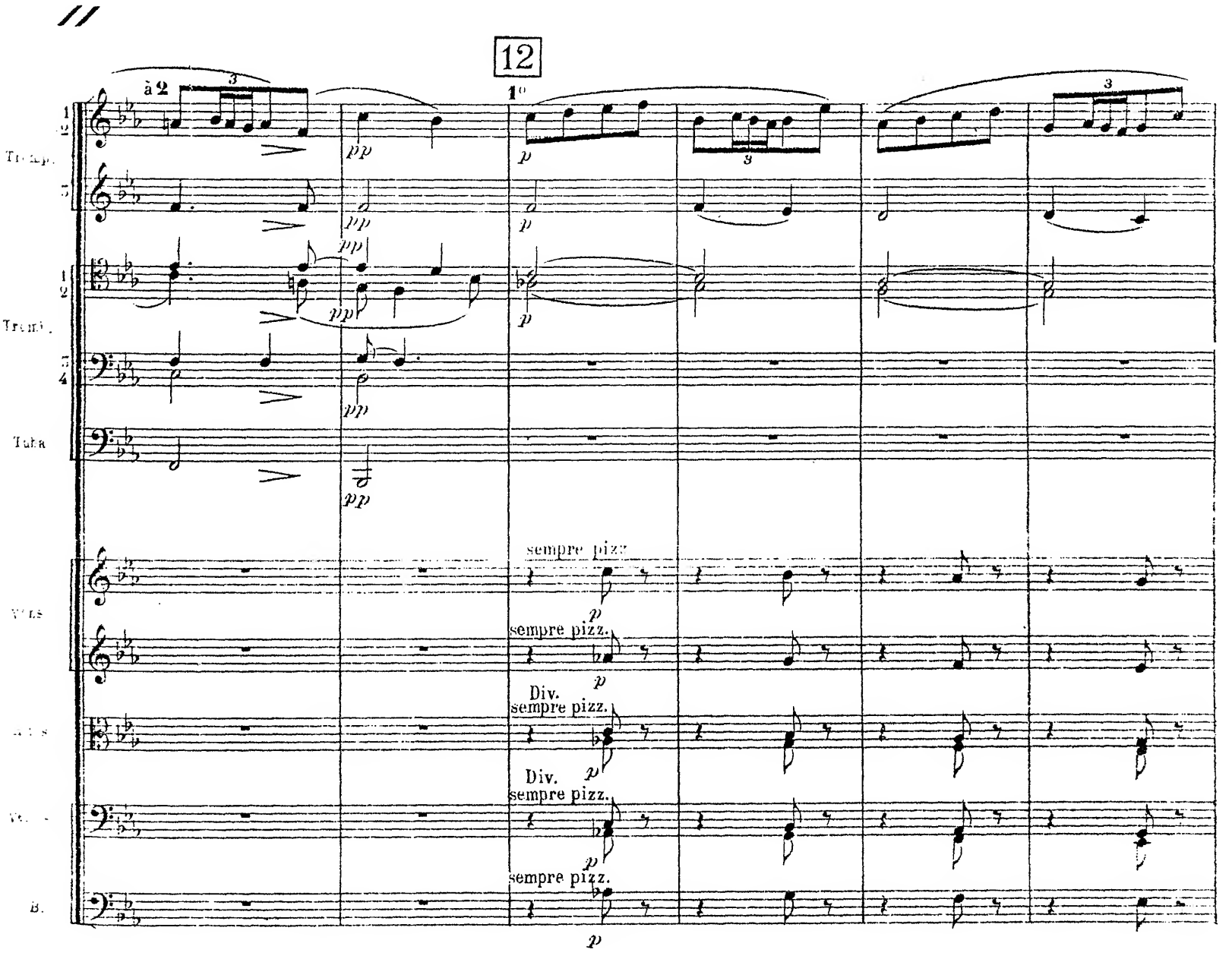
12
à 2
1°
Tromp.
Tromb.
Tuba
Vons
B.
pp
p
sempre pizz.
Div.
sempre pizz.

...S ...TION
THE BRITI... BROADCASTING Co. Ltd

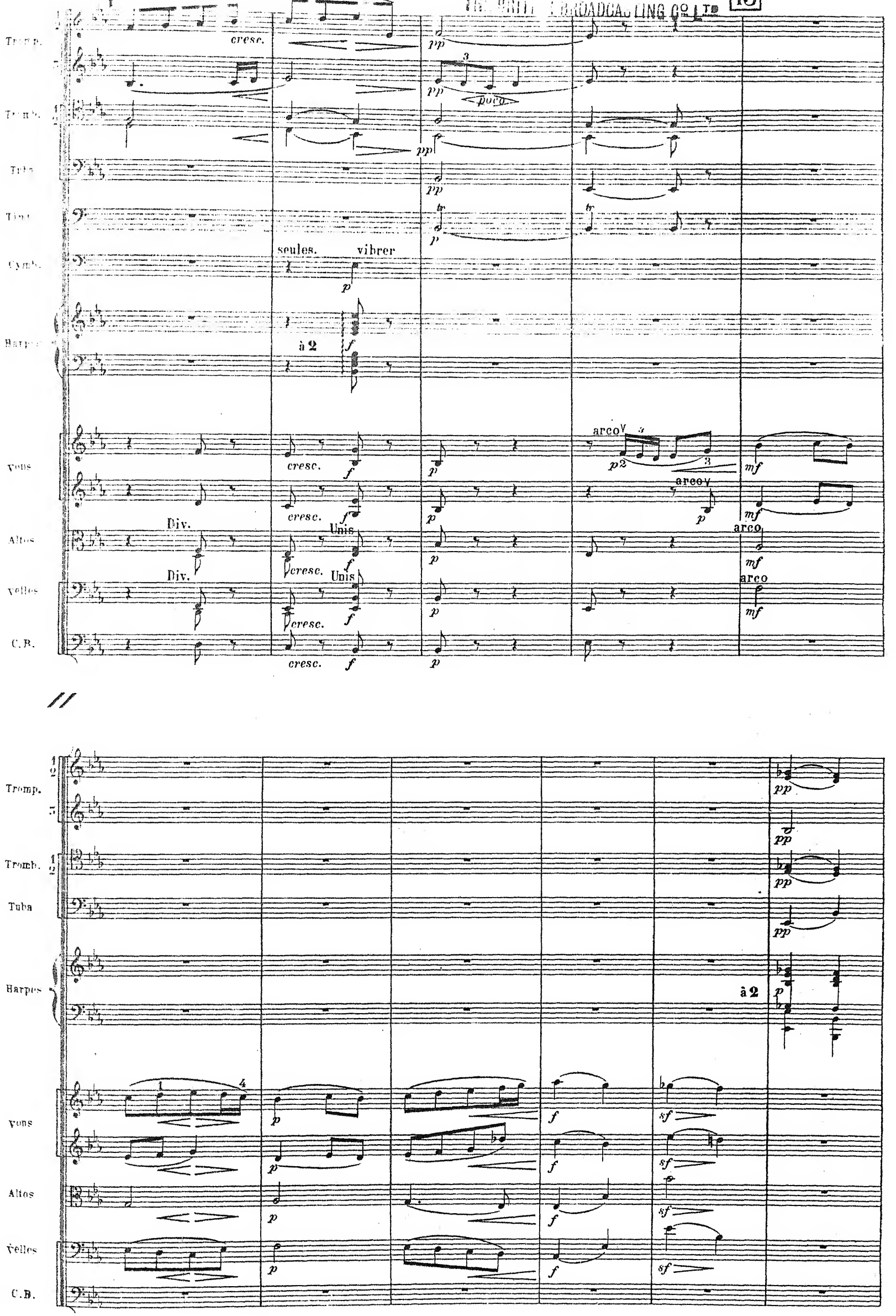

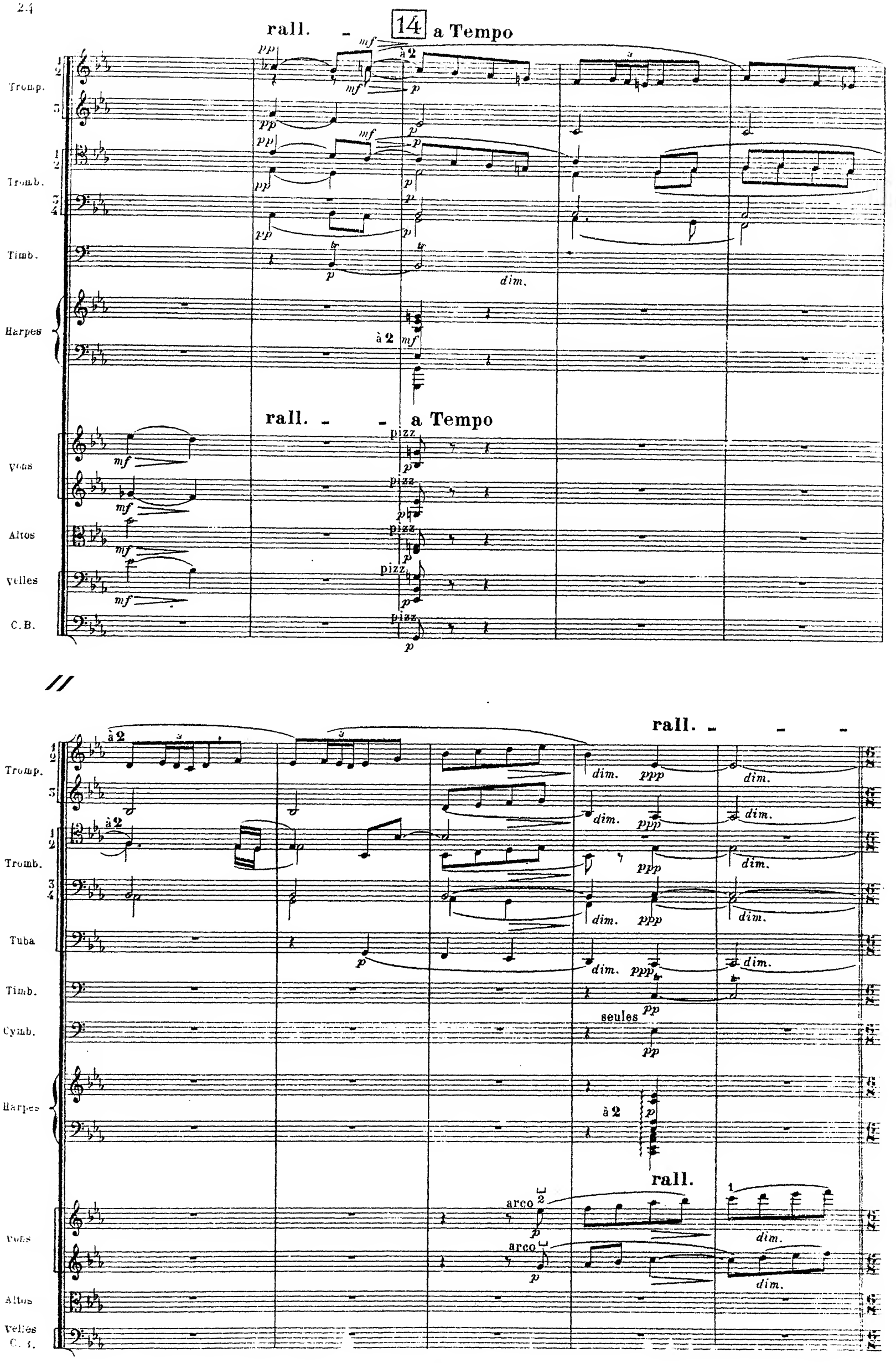
rall.
14
a Tempo
Tromp.
Tromb.
Timb.
Harpes
Vons
Altos
Velles
C.B.
à 2
dim.
pizz
Tuba
Cymb.
seules
arco
C. 3.

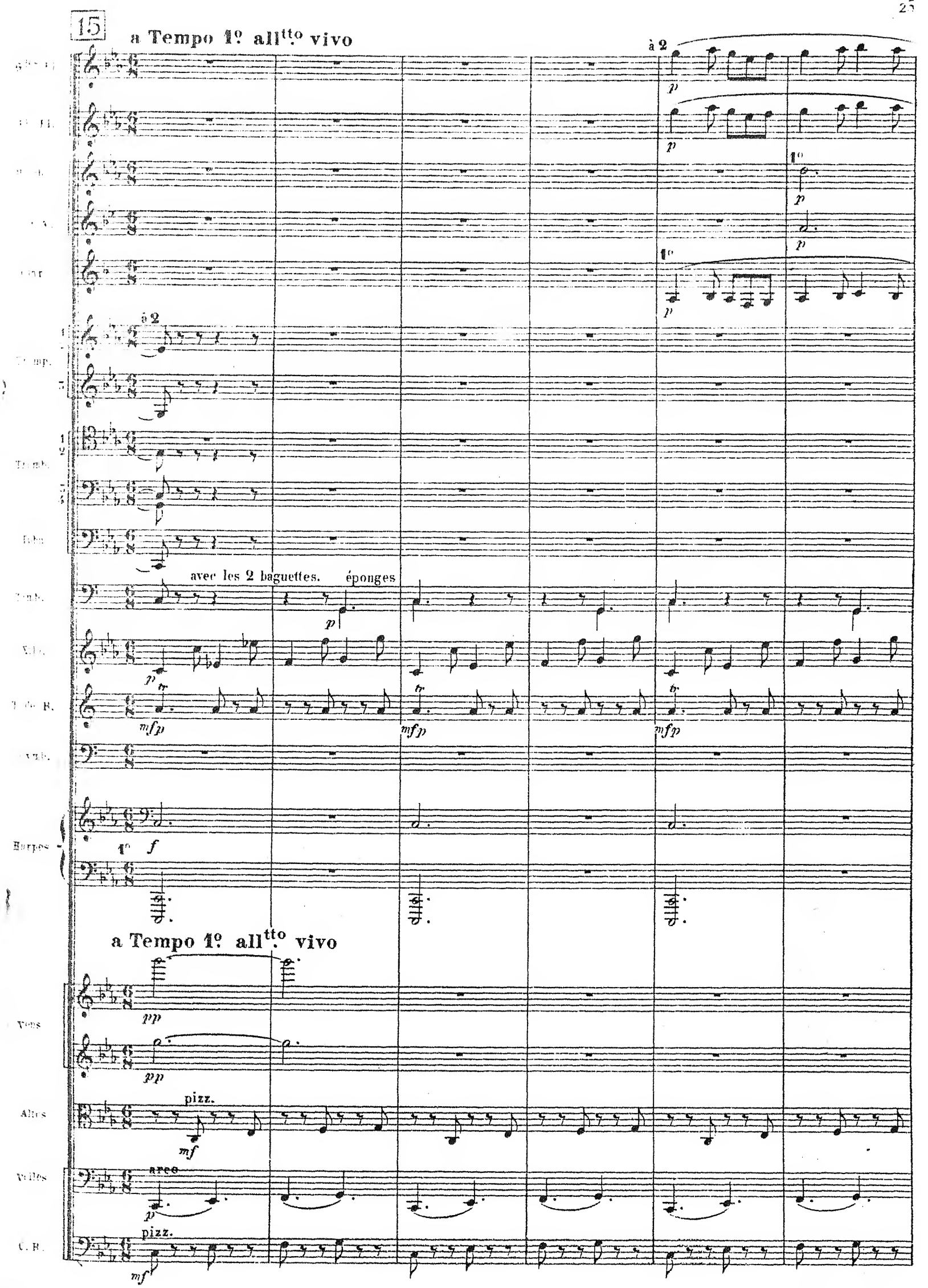
15
a Tempo 1º allᵗᵗᵒ vivo
à 2
1º
Tromp.
Trombe.
Tuba
avec les 2 baguettes.
éponges
Harpes
a Tempo 1º allᵗᵗᵒ vivo
Vons
Altos
pizz.
Velles
arco
C. B.
pizz.

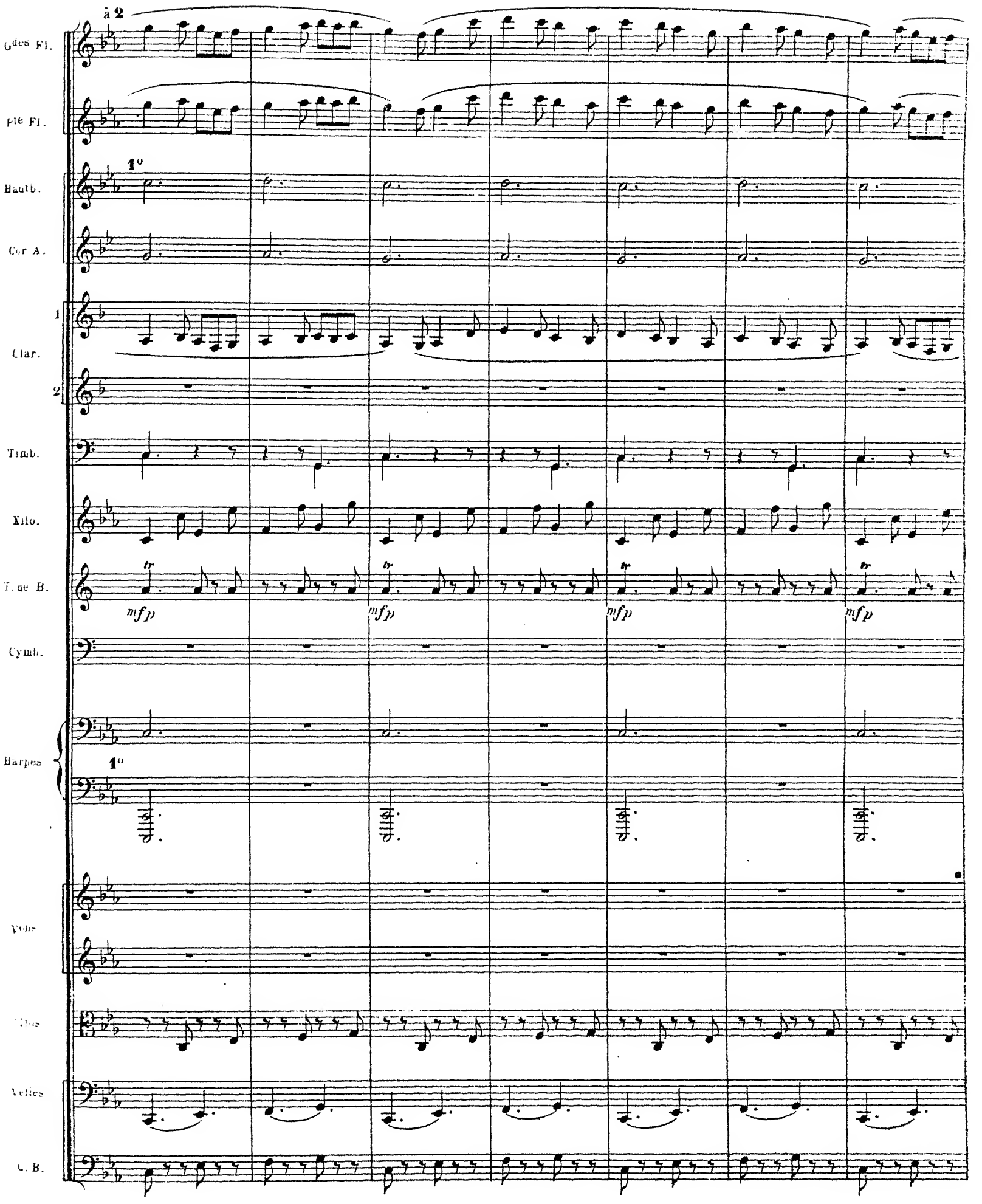
à 2
Gdes Fl.
pte Fl.
1°
Hautb.
Cor A.
1
Clar.
2
Timb.
Xilo.
tr
mfp
Cymb.
Harpes
1°
Vons
Alto
Velles
C. B.

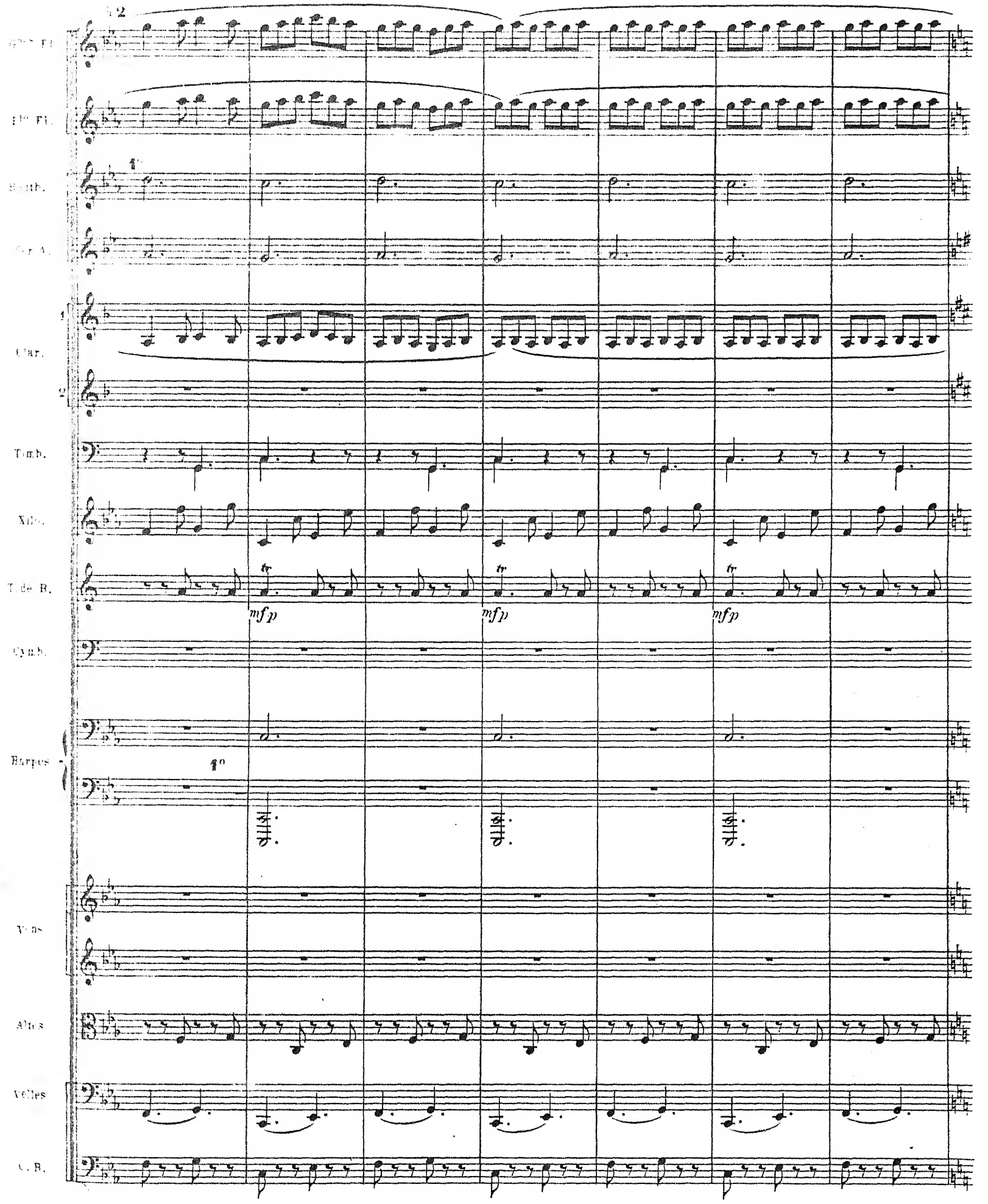
Gde Fl.
Fte Fl.
Hautb.
Cor A.
Clar.
Timb.
Xilo.
Tde B.
Cymb.
Harpes
Vons
Altes
Velles
C. B.
mfp
mfp
mfp

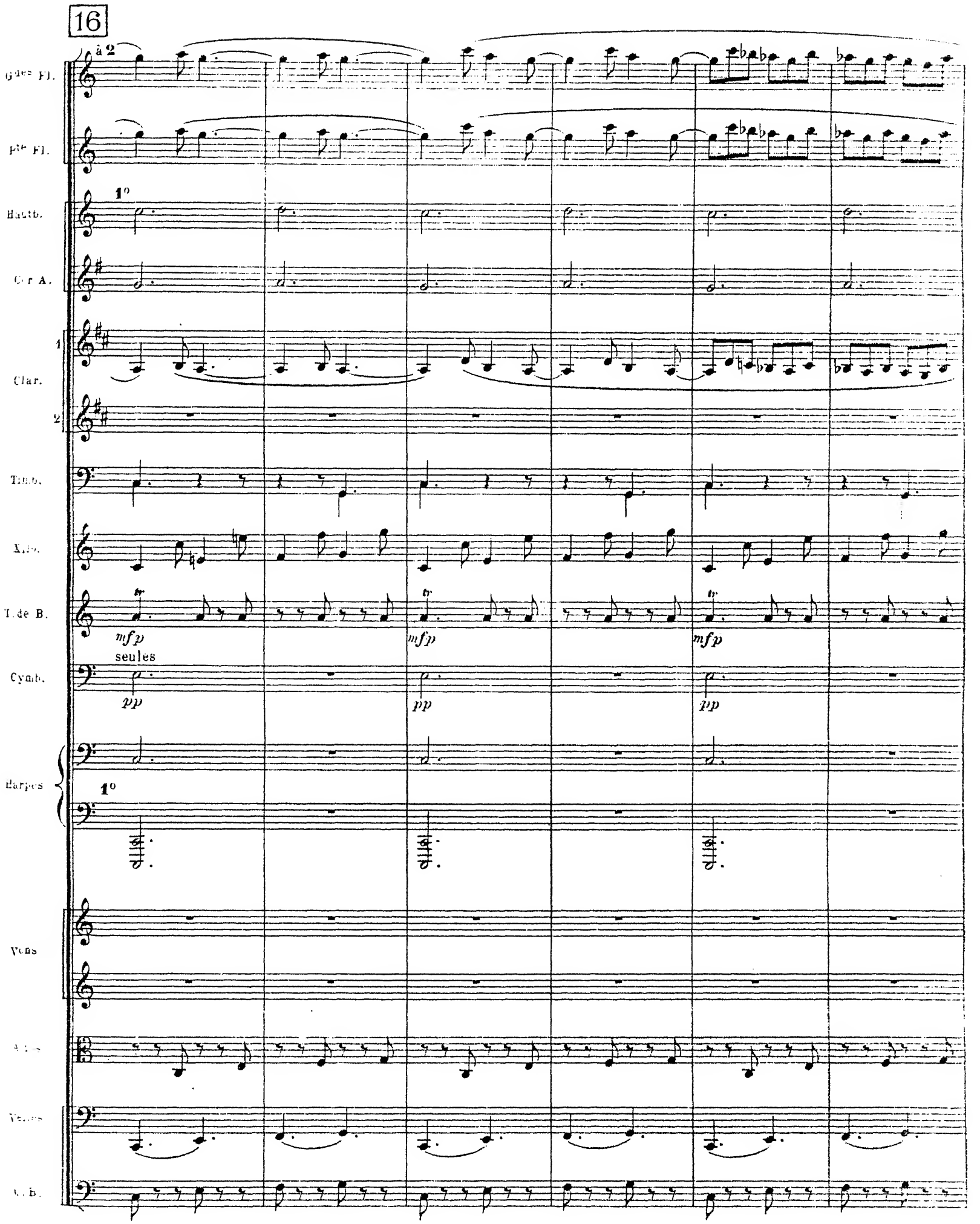
16
à 2
Gdes Fl.
Pte Fl.
1°
Hautb.
Cor A.
1
Clar.
2
Timb.
Xlo.
T. de B.
mfp
seules
Cymb.
pp
Harpes
1°
Vons
Vcles
C. B.

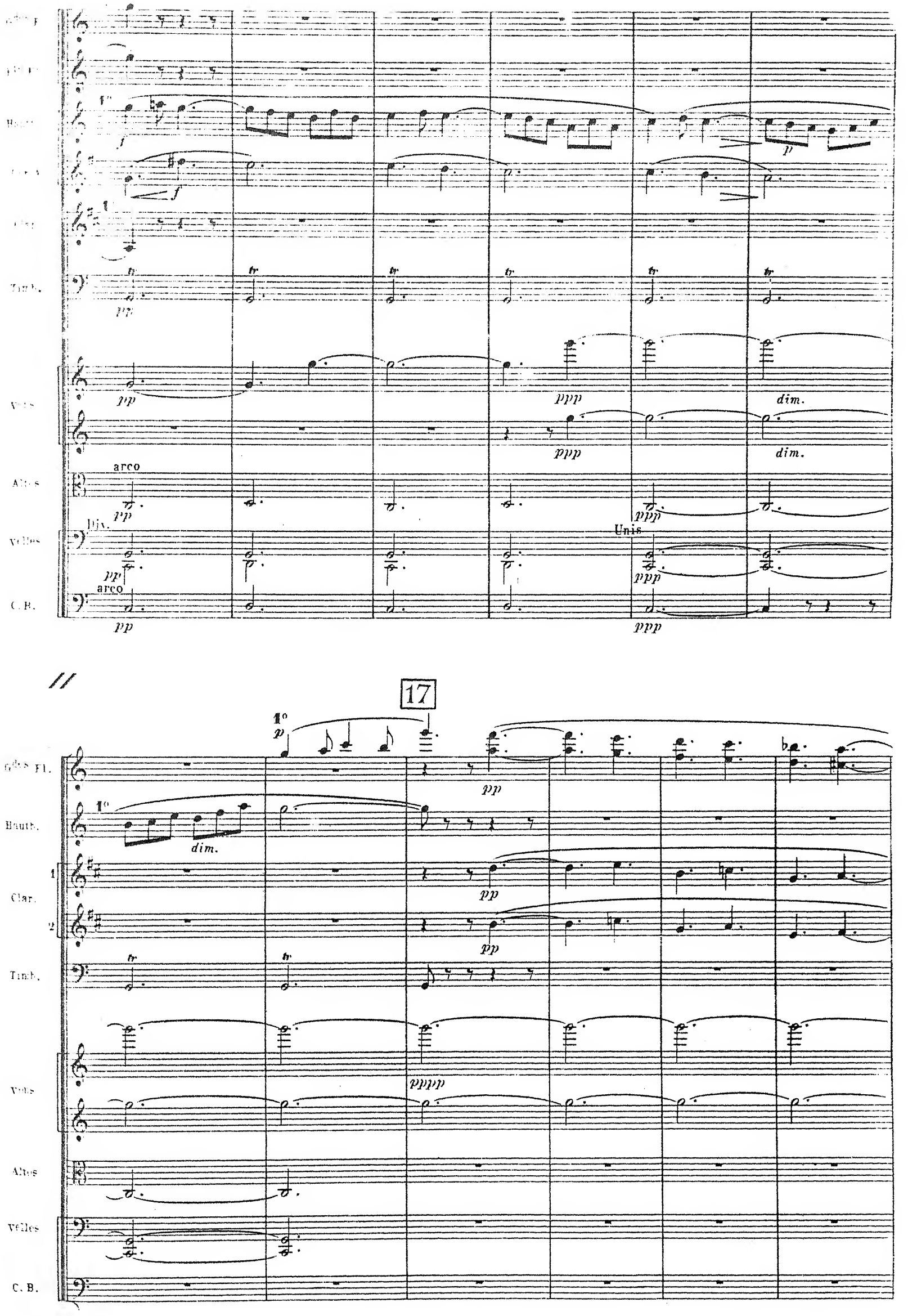
Timb.
Vons
Altos
Velles
C. B.
arco
Div.
Unis
dim.
17
Gdes Fl.
Hautb.
Clar.
Timb.
Vons
Altos
Velles
C. B.
dim.

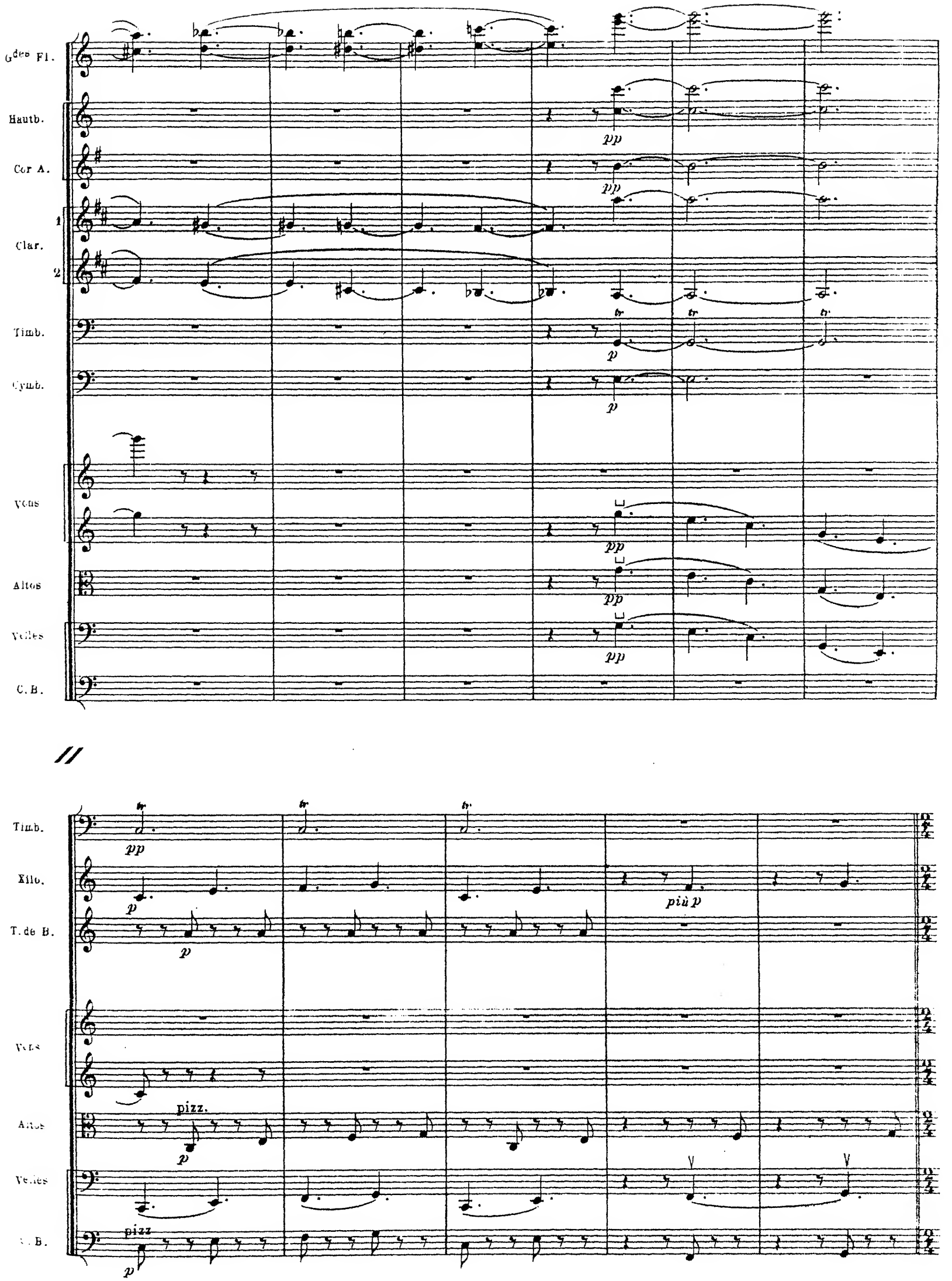
Gdes Fl.
Hautb.
Cor A.
Clar.
1
2
Timb.
Cymb.
Vons
Altos
Velles
C. B.
pp
p
tr
Timb.
Xilo.
T. de B.
Vons
Altos
Velles
C. B.
pizz.
più p

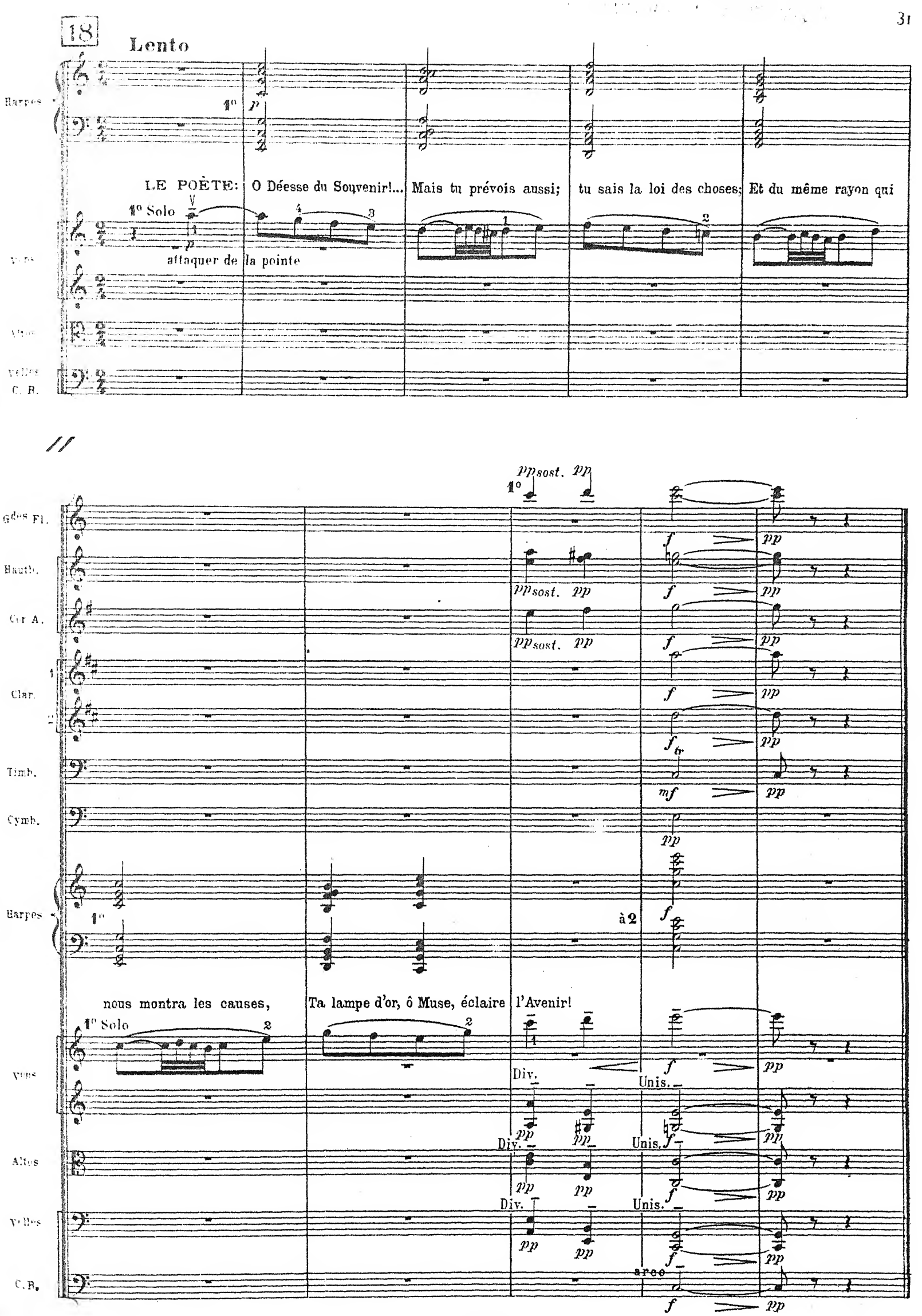
18
Lento
Harpes
1°
p
LE POÈTE: O Déesse du Souvenir!... Mais tu prévois aussi; tu sais la loi des choses; Et du même rayon qui
1° Solo
attaquer de la pointe
Vons
Altos
Velles
C. B.
Gdes Fl.
Hautb.
Cor A.
Clar.
Timb.
Cymb.
Harpes
1°
à 2
nous montra les causes, Ta lampe d'or, ô Muse, éclaire l'Avenir!
1° Solo
Div.
Unis.
arco
pp sost.
f
pp
mf
tr

III

Euterpe

(La Musique)

DOUBLE CHŒUR

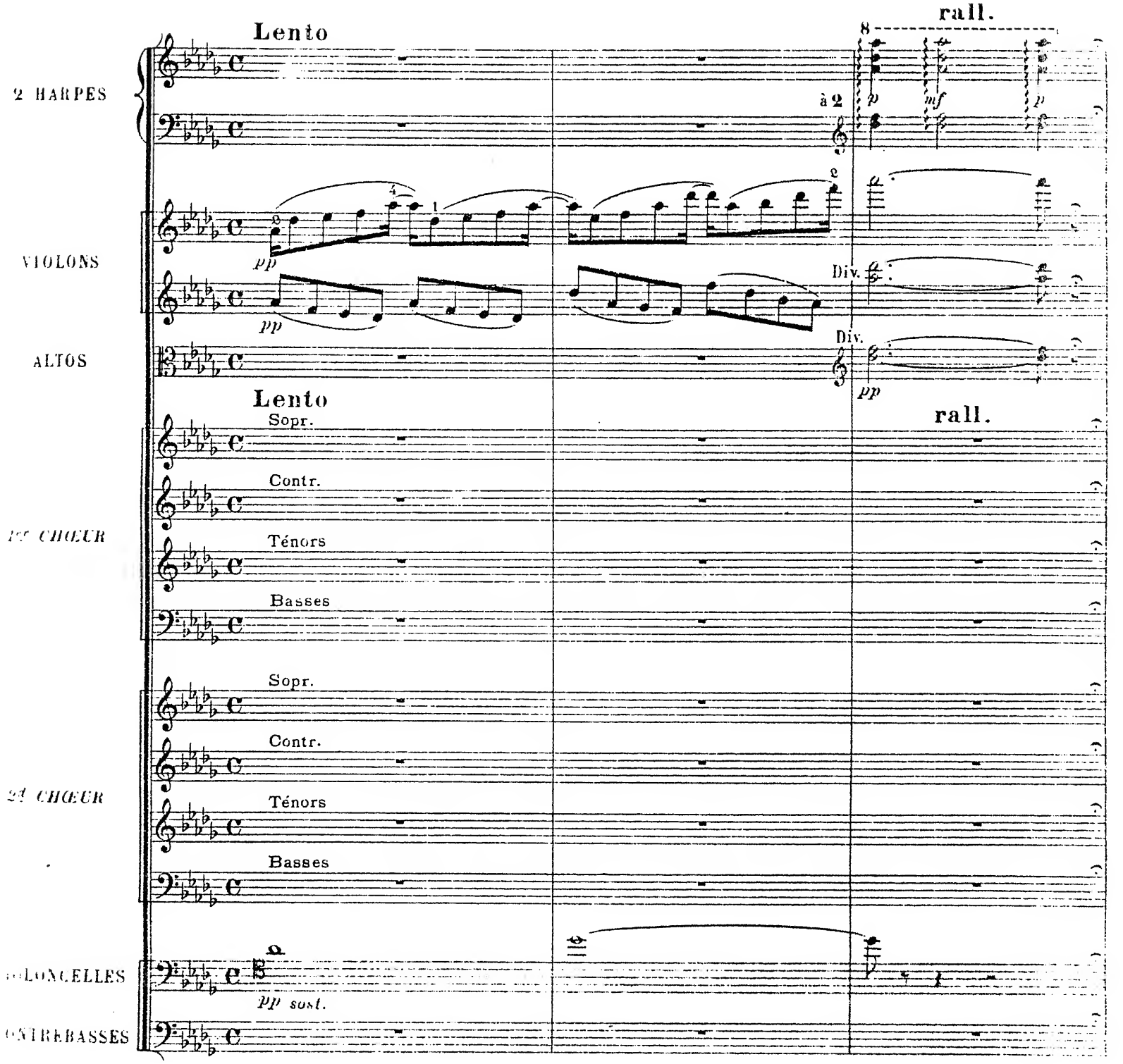

Après le 𝄐

LE POÈTE: La Reine harmonieuse, en ses voiles de rêve,
Paraît au seuil d'argent du Royaume enchanté;
Et comme au vent l'hymne de la forêt s'élève,
Tout l'Idéal frissonne et monte à sa Beauté.

O Musique! Infini! Mystère! Eternité!

.....

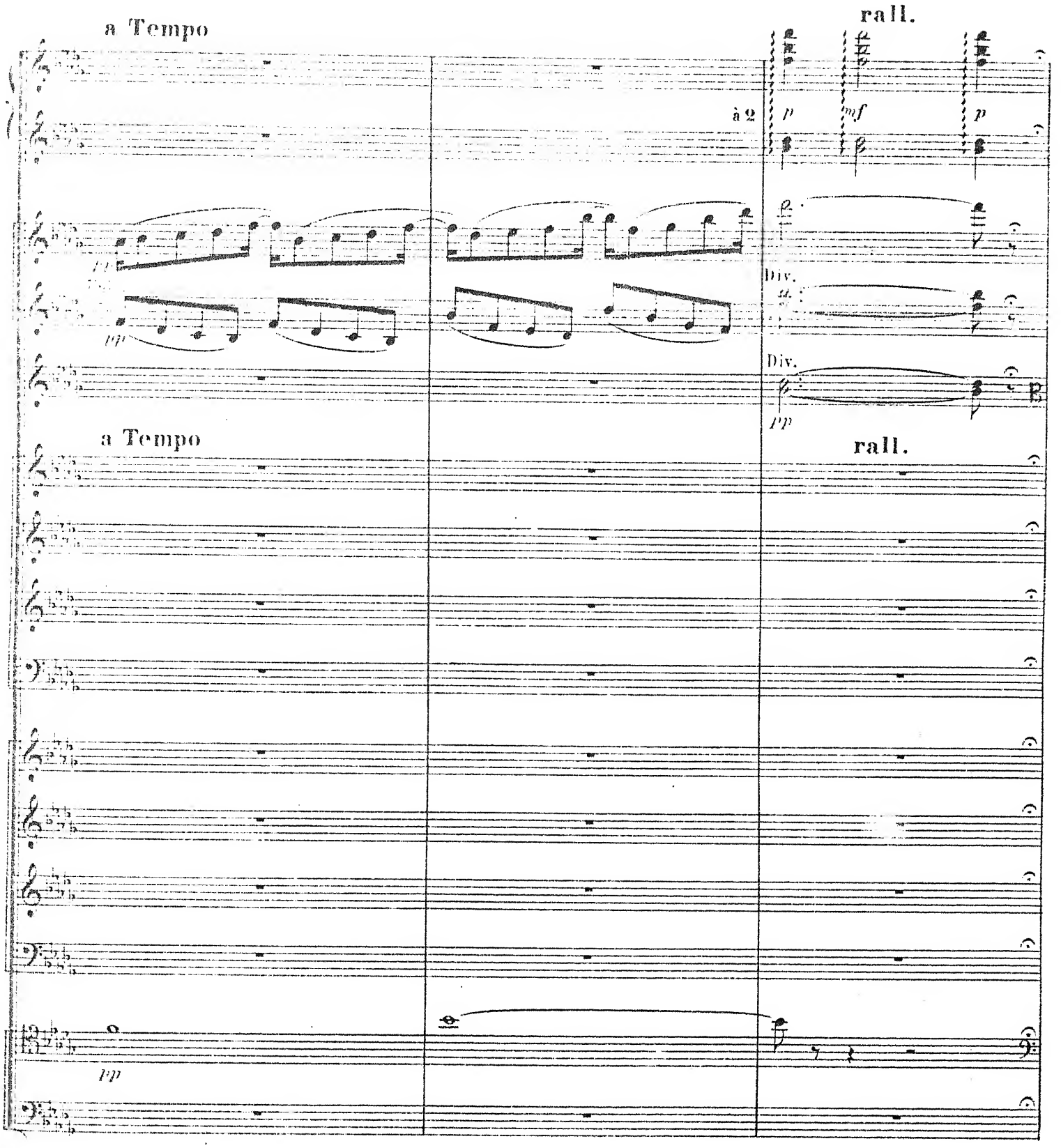

LE POÈTE: Tu vins jadis, humble bergère,
Naïve, et ne sachant encor
Qu'un air de flûte bocagère
Appris du faune à barbe d'or.
Tu n'étais rien qu'une bergère.

Ton Royaume aujourd'hui va de la Terre aux Cieux,
L'Amour et l'Océan forment ta voix profonde,
Le songe de l'Etoile est au fond de tes yeux...

19 a Tempo rall. a Tempo, lento sostenuto

Harpes

1° p mf p

LE POÈTE:
Musique! O Souveraine!
Immense écho du Monde!

Violons

Altos

a Tempo rall. I a Tempo, lento sostenuto

1er Ch.

pp (à bouche fermée)

2d Ch.

I

Violes

C. B.

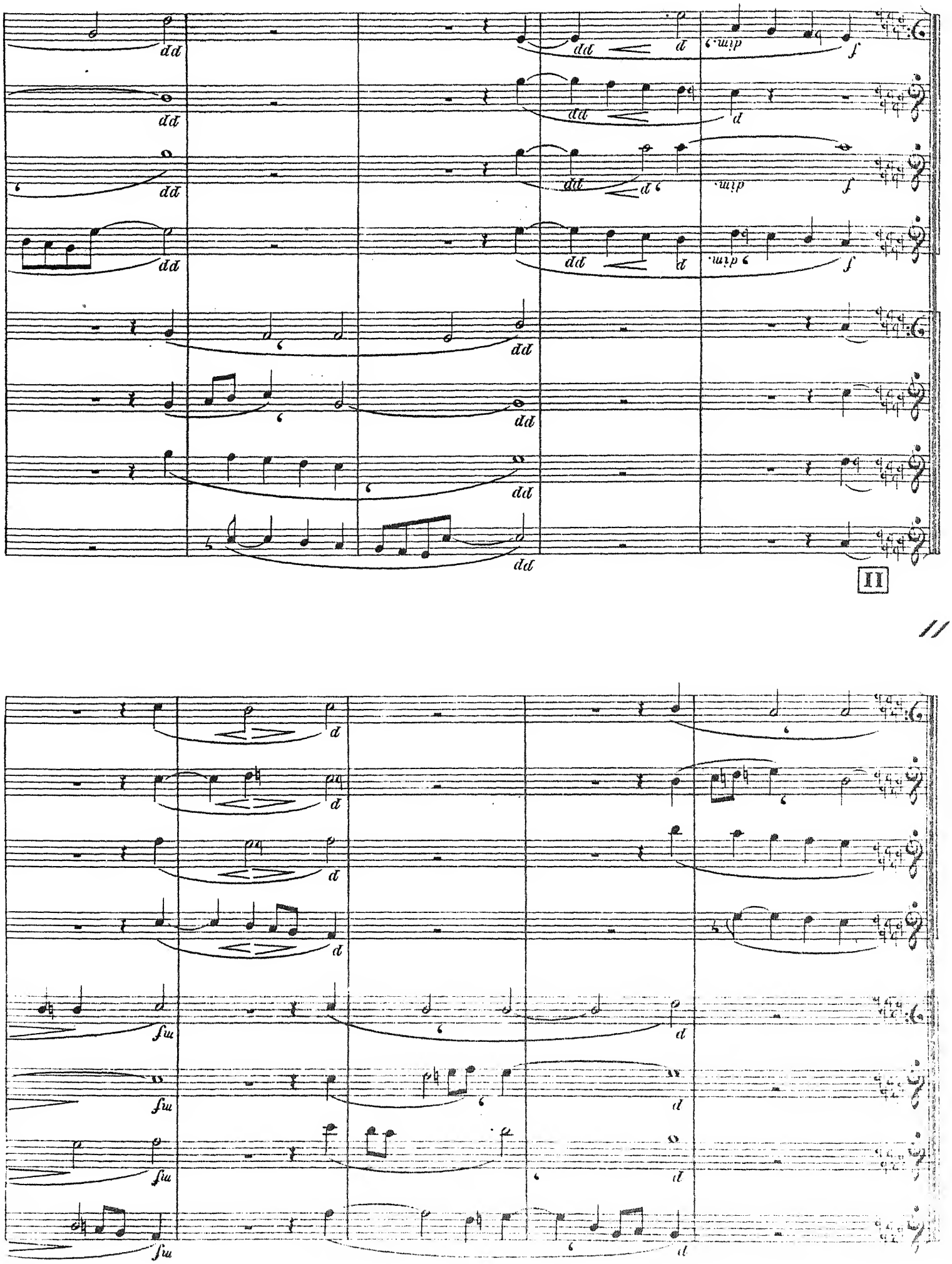
pp
dim.
f
p
d
fu

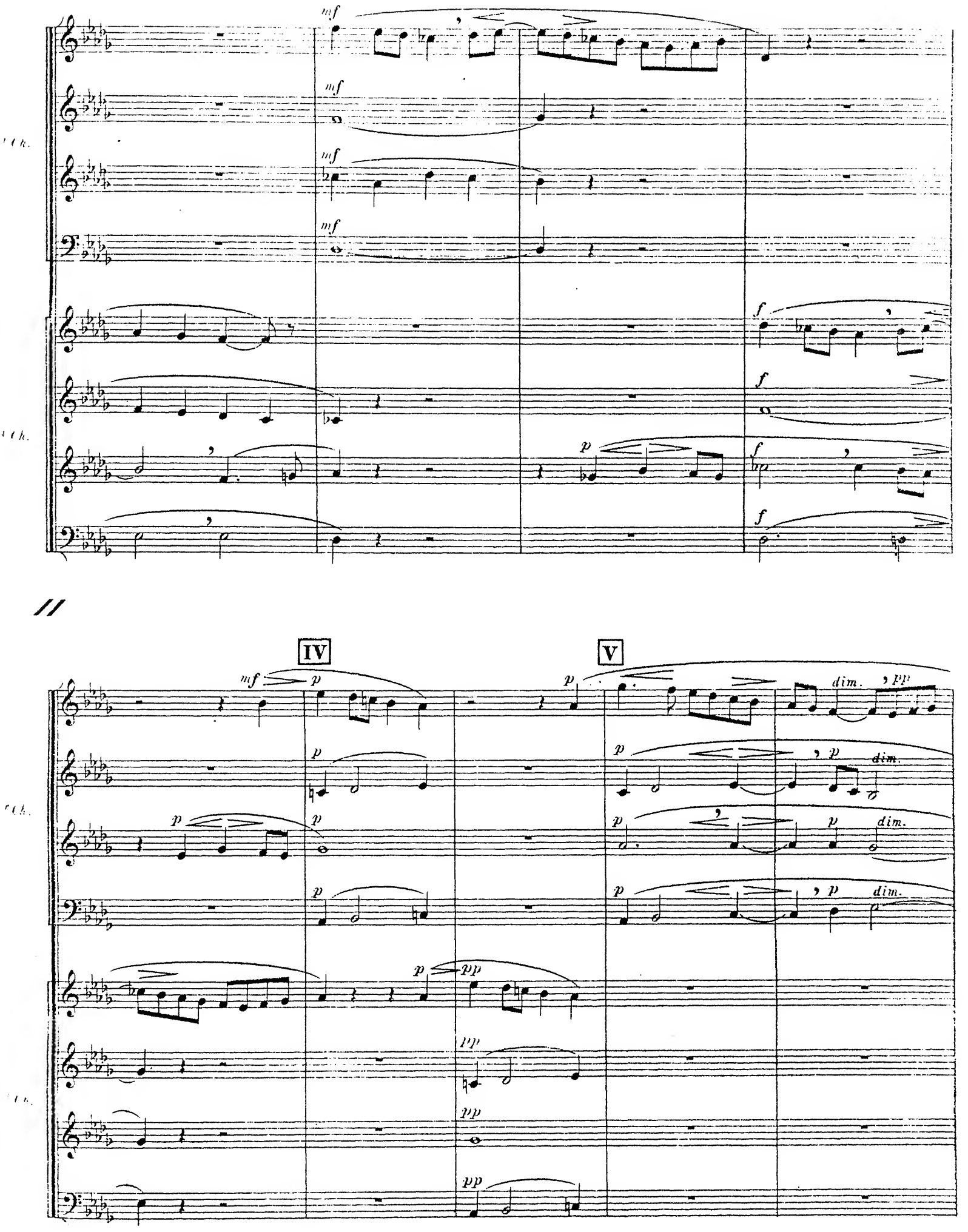
mf
f
p
IV
V
dim.
pp

VI

H.& Cie 25,856

IV

Calliope

(L'Epopée)

MARCHE HISTORIQUE

Allegro moderato

2 GRANDES FLÛTES
1 PETITE FLÛTE
2 HAUTBOIS
1 COR ANGLAIS
2 CLARINETTES en SI♭
CLARINETTE BASSE en SI♭
2 BASSONS
1 SARRUSOPHONE
4 CORS en FA
3 TROMPETTES en UT
4 TROMBONES
1 TUBA en UT
3 TIMBALES SOL♮-SI♭-UT♮
2 TAMBOURS MILITAIRES
2 6des GR. CAISSES et 2 Paires de CYMBALES
4 HARPES

9 TROMPETTES en UT *à part de l'orchestre, en un groupe placé en haut de l'estrade des musiciens.*

ff *sost.* *sff* *sff*

Allegro moderato

VIOLONS
ALTOS
VIOLONCELLES
CONTREBASSES

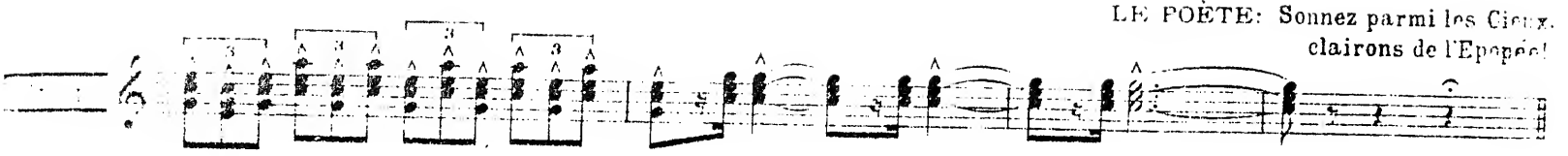

LE POÈTE: Sonnez parmi les Cieux,
clairons de l'Epopée!

La Muse des héros plus forte que la Mort,
Se dresse au chant farouche et joyeux de l'Epée...
Vainqueurs du Mal, de l'Envie et du Sort,
Héros de la légende ou héros de l'histoire,
Venez du fond des temps: à vos noms glorieux
La Muse ouvre tout grand le Temple de Mémoire,
Demi-dieux plus dieux que les Dieux!
Sonnez parmi les Cieux, clairons de l'Epopée!

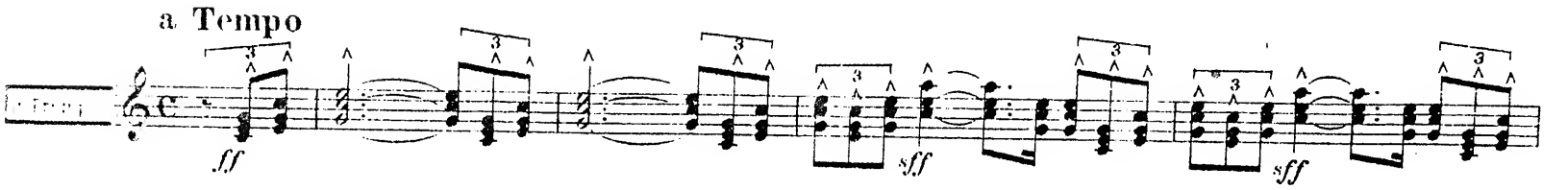

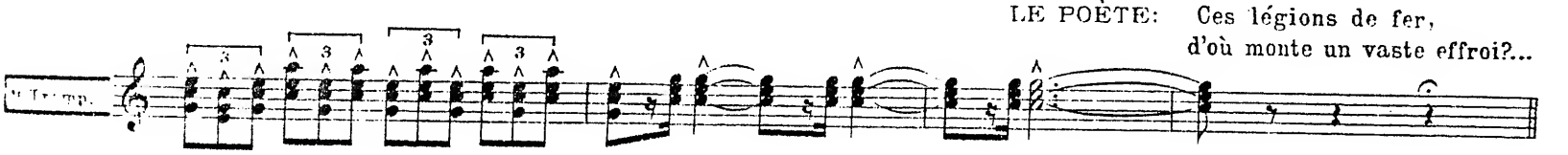

LE POÈTE: Ces légions de fer,
d'où monte un vaste effroi?...

— C'est Rome triomphante: Ave, ô Peuple-Roi!... —
Ce chant religieux de grâce et d'espérance?...
— C'est la Pucelle, à Reims, sacrant le Roi de France. —
Ces bataillons pieds-nus, ces cris de Liberté?....
— C'est Valmy se ruant à l'immortalité —.....
Et parmi les clameurs de la charge en démence
La voix énorme du canon
Roule et rugit le tonnerre d'un nom
Immense:
Napoléon!

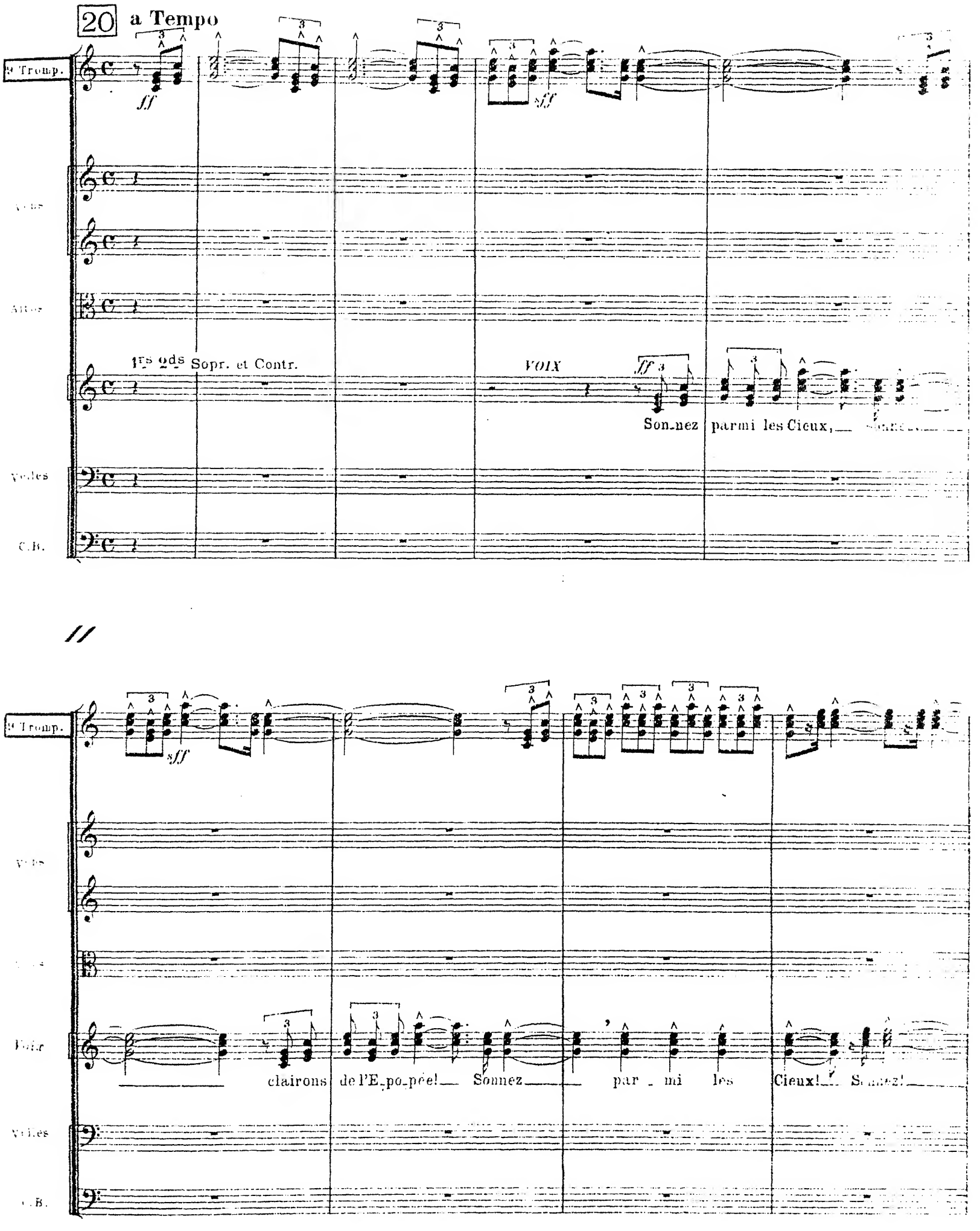
20
a Tempo
9e Tromp.
ff
sff
Altos
1rs 2ds Sopr. et Contr.
VOIX
ff
Son_nez parmi les Cieux,
Velles
C.B.
9e Tromp.
sff
Voix
clairons de l'E_po_pée! Sonnez par_mi les Cieux! Sonnez!
Velles
C.B.

BRIT ADCASTING Co LTD

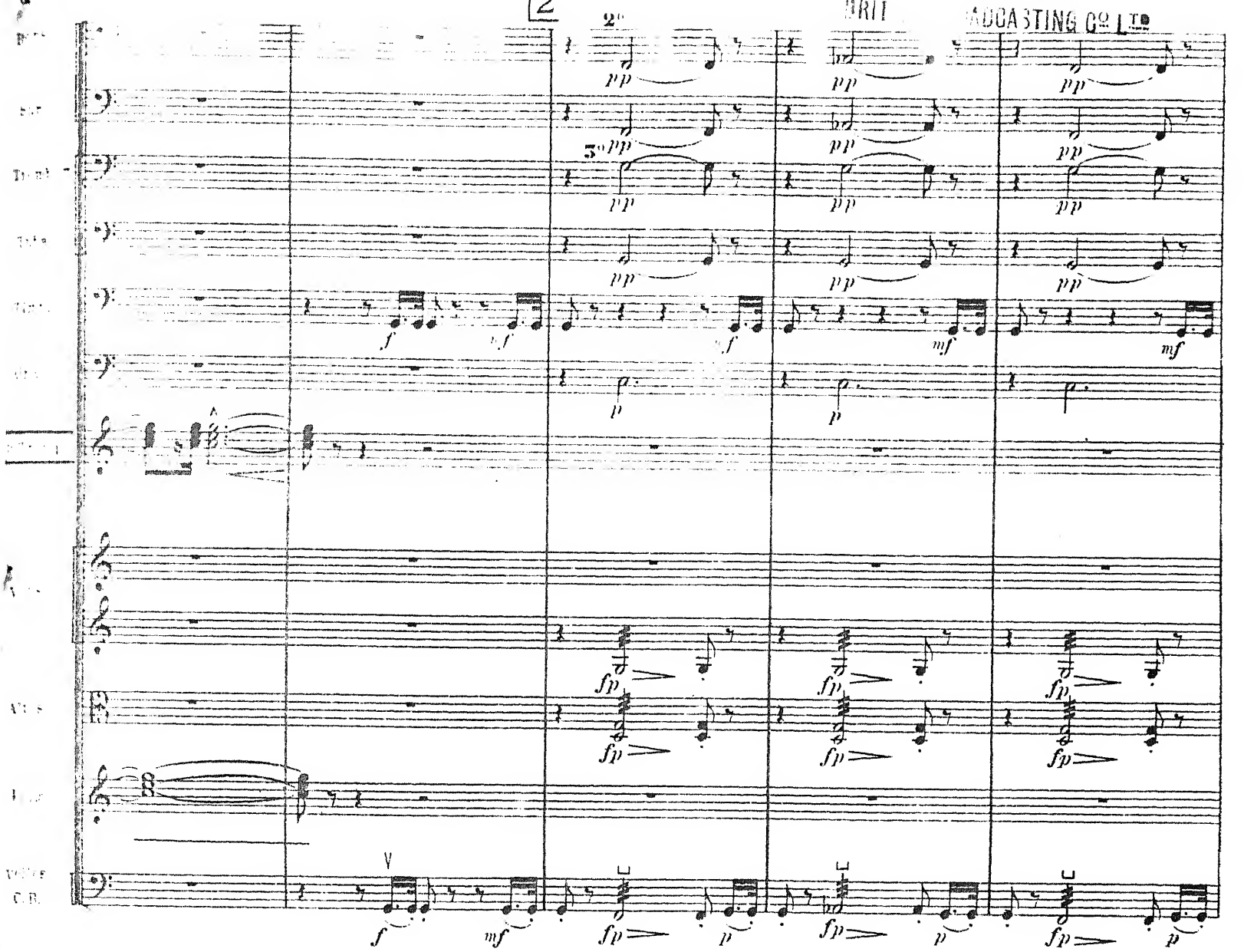

11

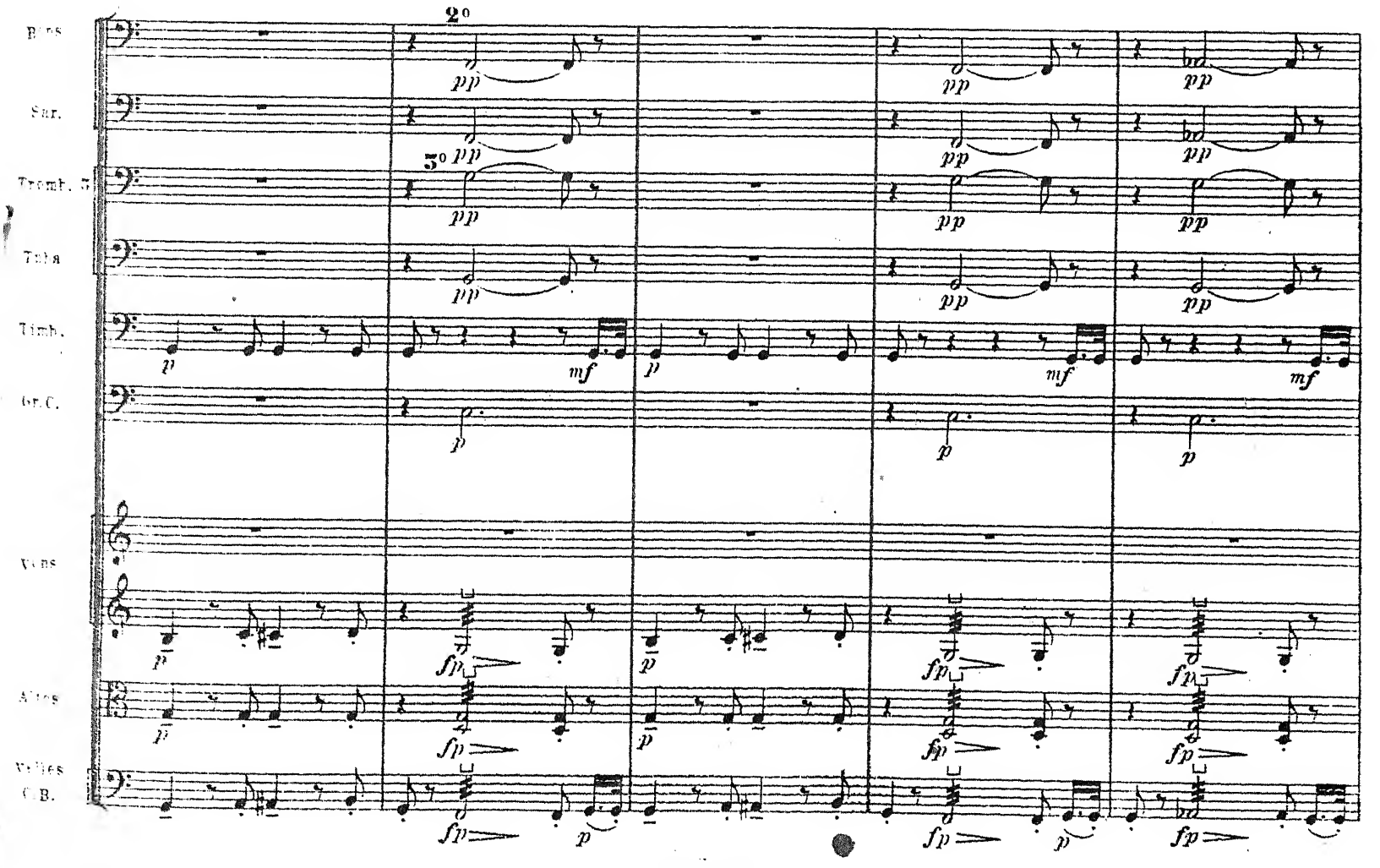

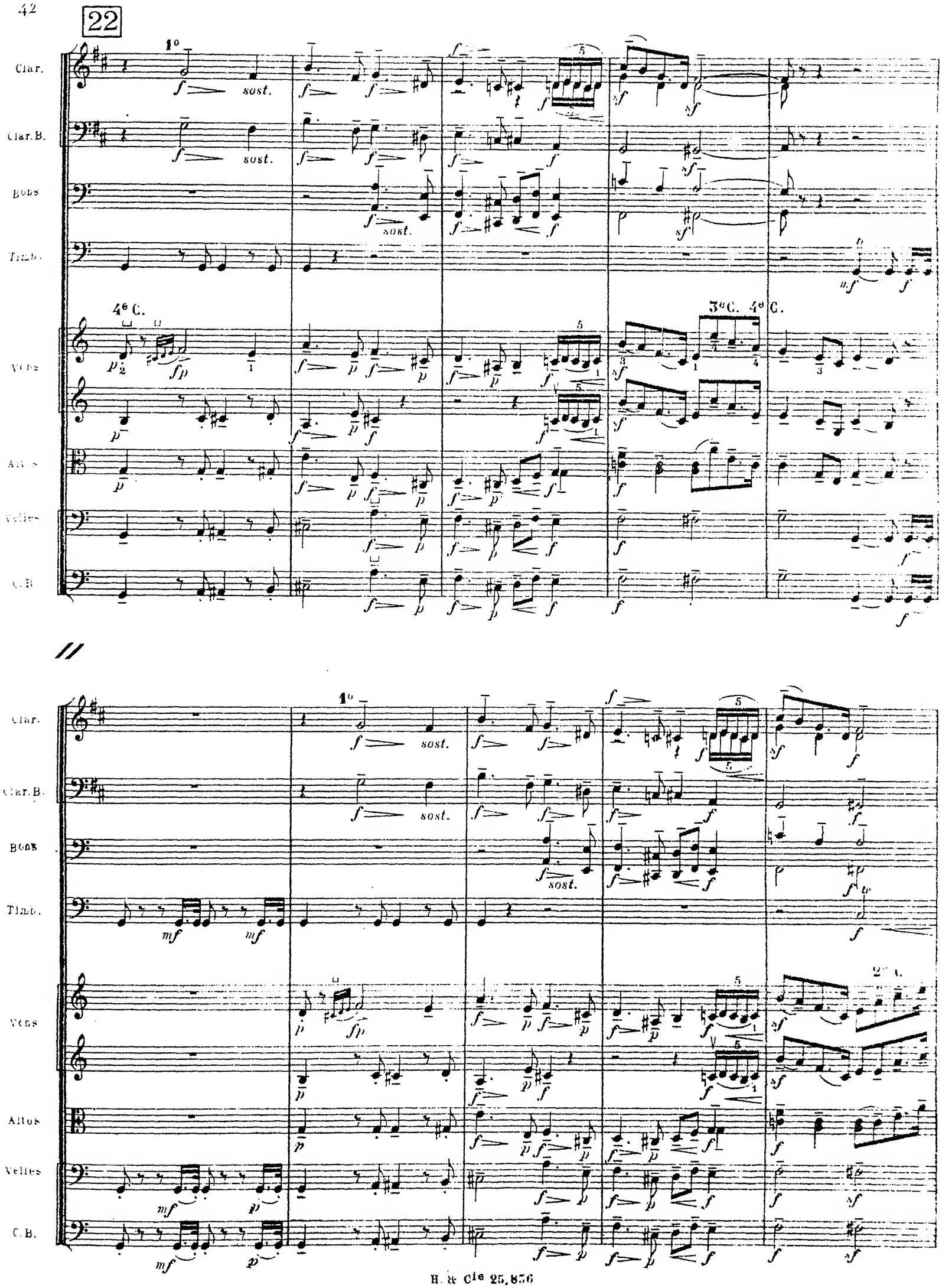
22
Clar.
Clar. B.
Bons
Timb.
Vons
Altos
Velles
C. B.
1°
sost.
4e C.
3e C.
2e C.

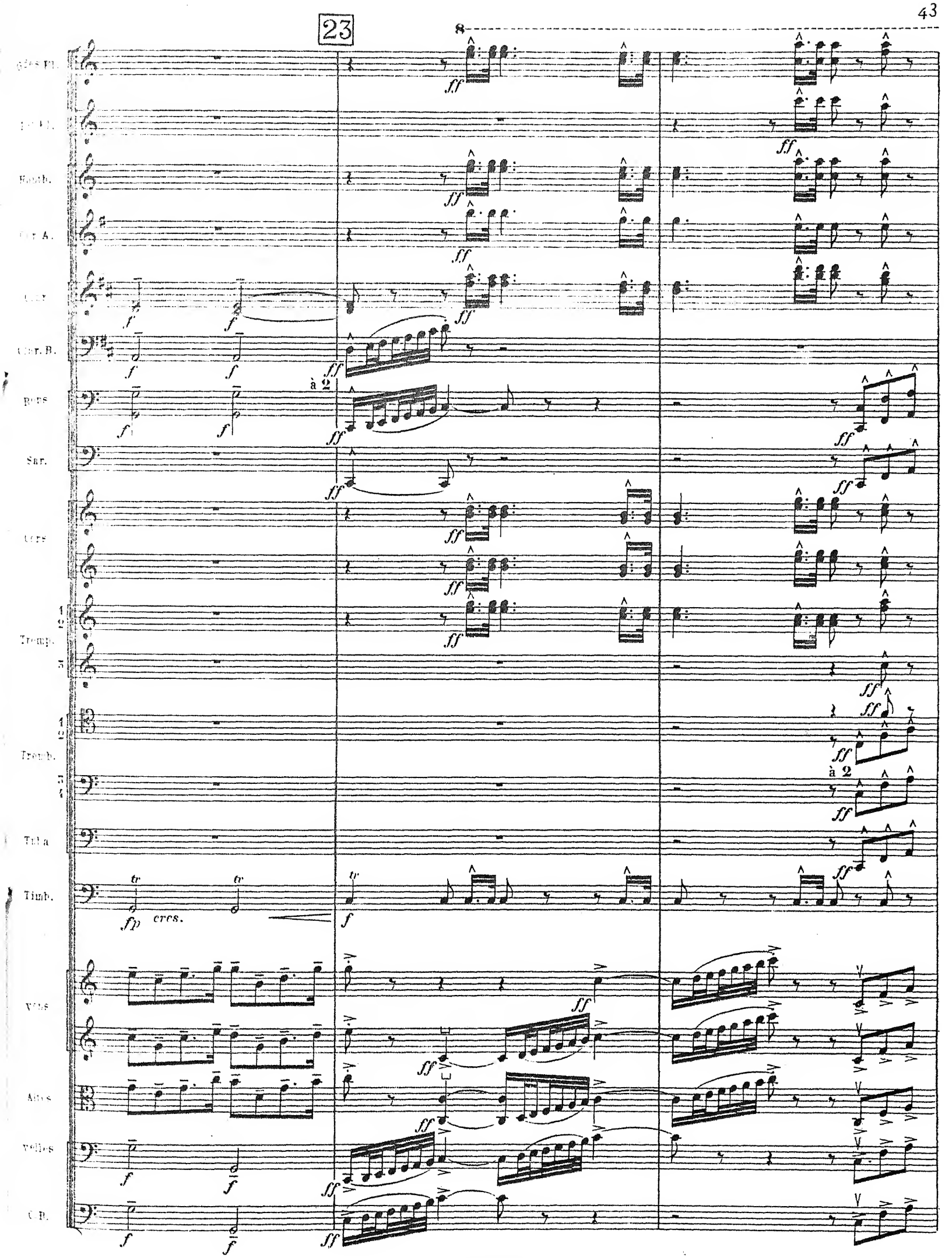
23
Gdes Fl.
Hautb.
Cor A.
Clar.
Clar. B.
Bons
Sar.
Cors
Tromp.
Tromb.
Tuba
Timb.
Vons
Altos
Velles
C. B.
à 2
cres.

8

Gdes Fl.

Ptie Fl.

Hautb.

Cor A.

Clar.

Clar. B.

ff à 2

Bons

Sar.

Cors

Tromp. 1 2

Tromp. à 2 3 4

Tuba

Timb.

ff

Voos

Altos

Velles

C.B.

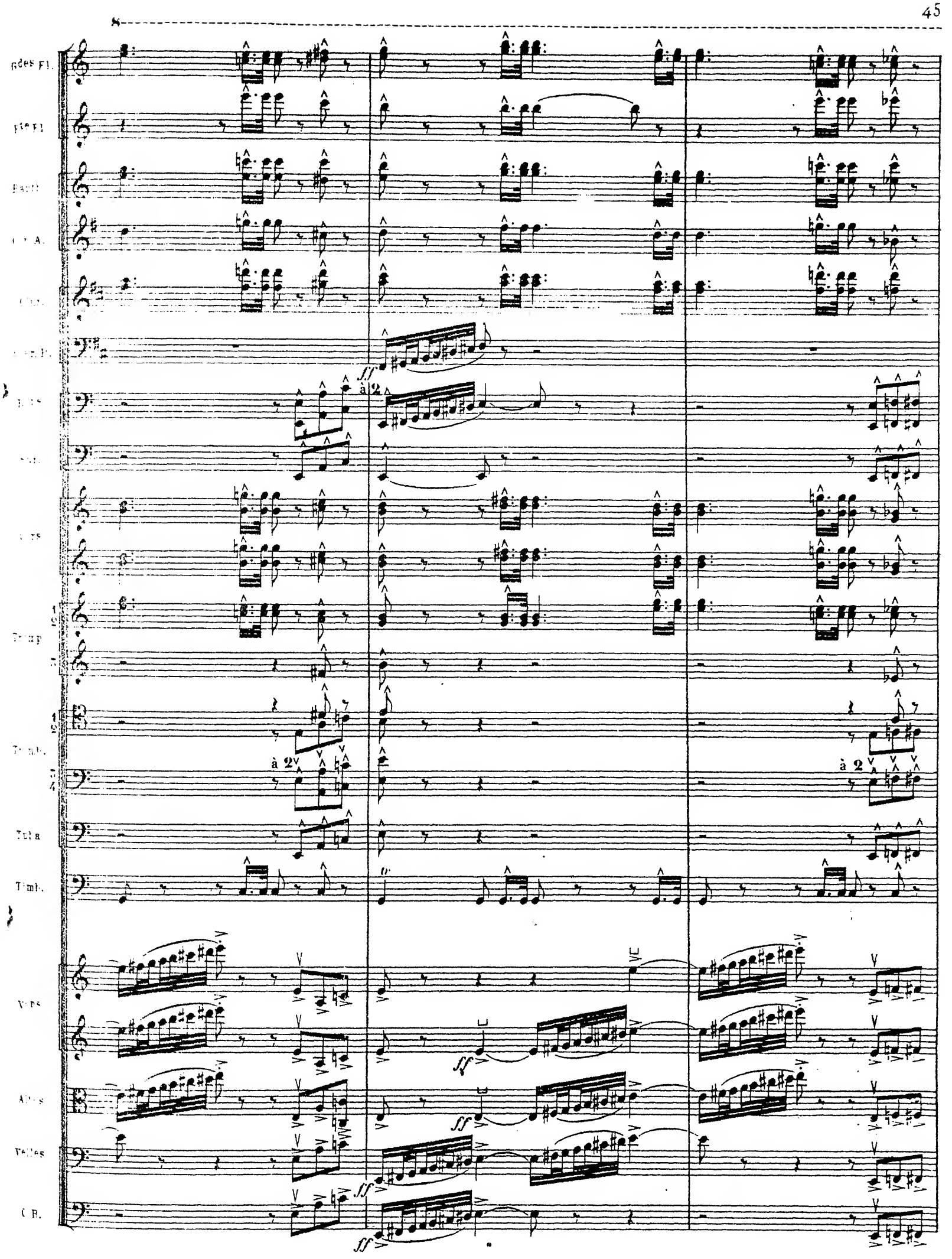
Gdes Fl.
Fte Fl.
Bassons
Cor A.
Clar.
Cor P.
Bass
Sax.
Vors
Trompe
Trimb.
Tuba
Timb.
Vons
Altos
Velles
C. B.
à 2
ff

24

Grdes Fl.

Pts Fl.

Hautb.

Cor A.

Clar.

Clar.B.

Bons

Sax.

Cors

Tromp. 1 2

Tromb. 3 4

Tuba

Timb.

Cymb. et Gr.C.

Vons

Altos

Vcles

C.B.

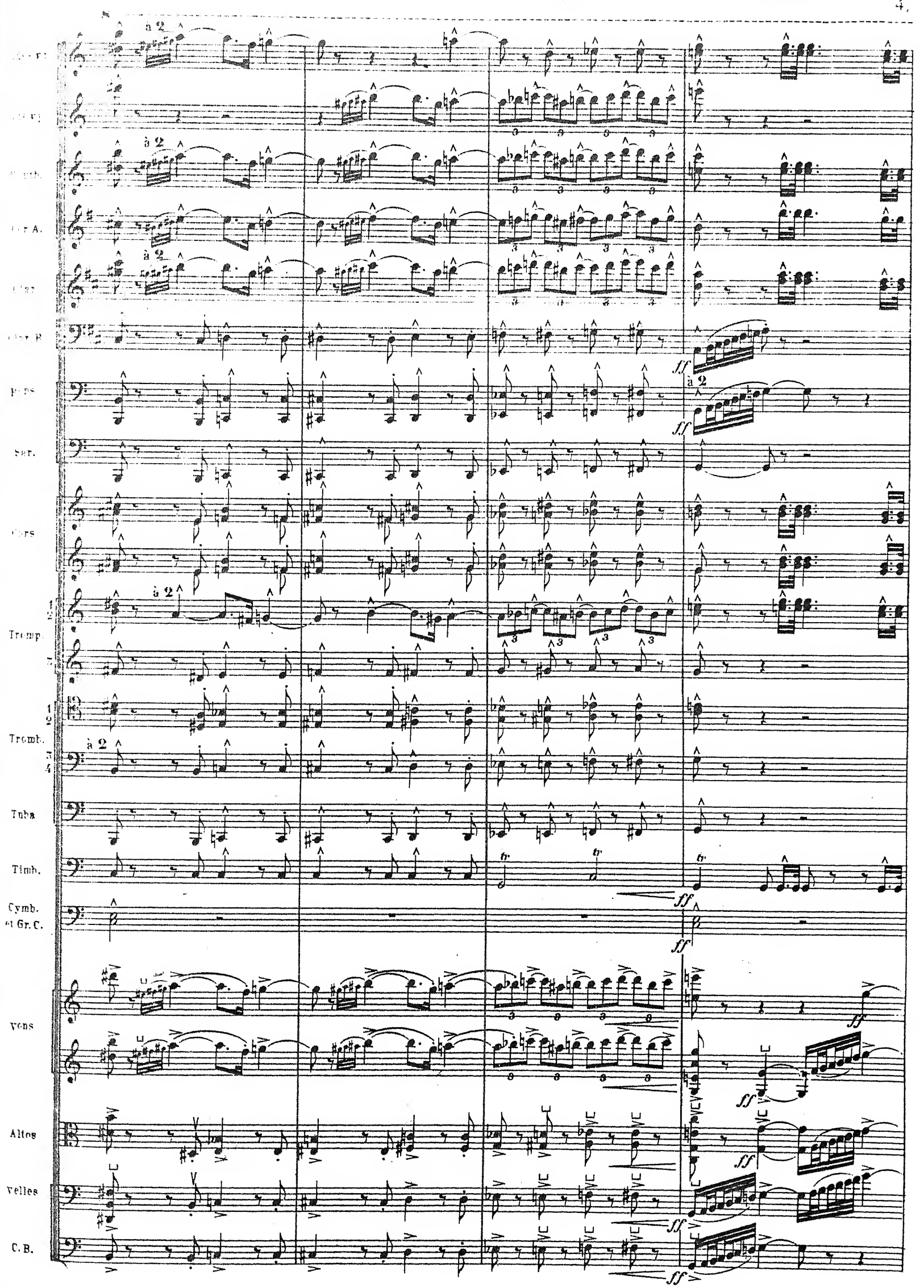
à 2
Sar.
Cors
Tromp.
Tromb.
Tuba
Timb.
Cymb. et Gr. C.
Vons
Altos
Velles
C. B.
ff

8

Gdes Fl.

Ptes Fl.

Hautb.

Cor A.

Clar.

Clar. B.

ff

Bons

à 2

ff

Sar.

Cors

1
2

Tromp.

3

1
2

Tromb.

à 2

3
4

Tuba

Timb.

Cymb.
et Gr.C.

ff

8

Vons

ff

Altos

ff

Velles

ff

C.B.

ff

The property of
LONDON STATION
THE BRITISH BROADCASTING Co. Ltd.

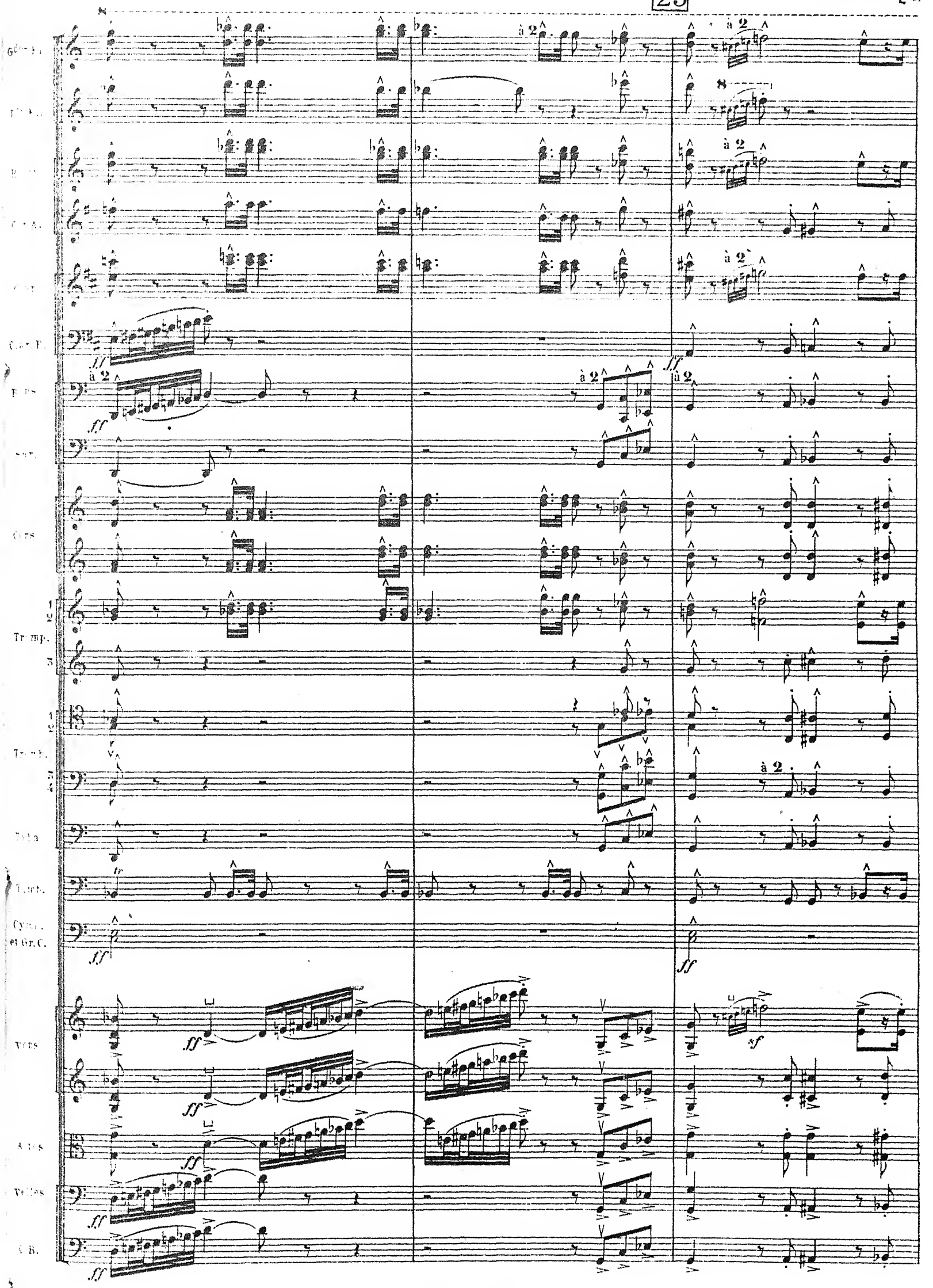

1ères Fl.

2de Fl.

Hautb.

Cor A.

Clar.

Clar. B.

Bons

Bar.

Cors

Tromp.

Tromb.

Tuba

Timb.

Cymb et Gr. C.

Vcls

Altos

Velles

C. B.

Trump.

Tromb.

Tuba

Timb.

Cymb. et Gr.C.

Vons

Altes

Velles

C.B.

26

Gdes Fl.

Ptte Fl.

Hautb.

Cor A.

Clar.

Clar. B.

Bons

Bar.

Cors

Tromp.

Tromb.

Tuba

Timb.

Cymb. et Gr C.

Tromp.

Voix

Violons

Altos

Violles

C. B.

à 2

1res 2ds Sopr. et Contr.

Sonnez parmi les Cieux, sonnez!

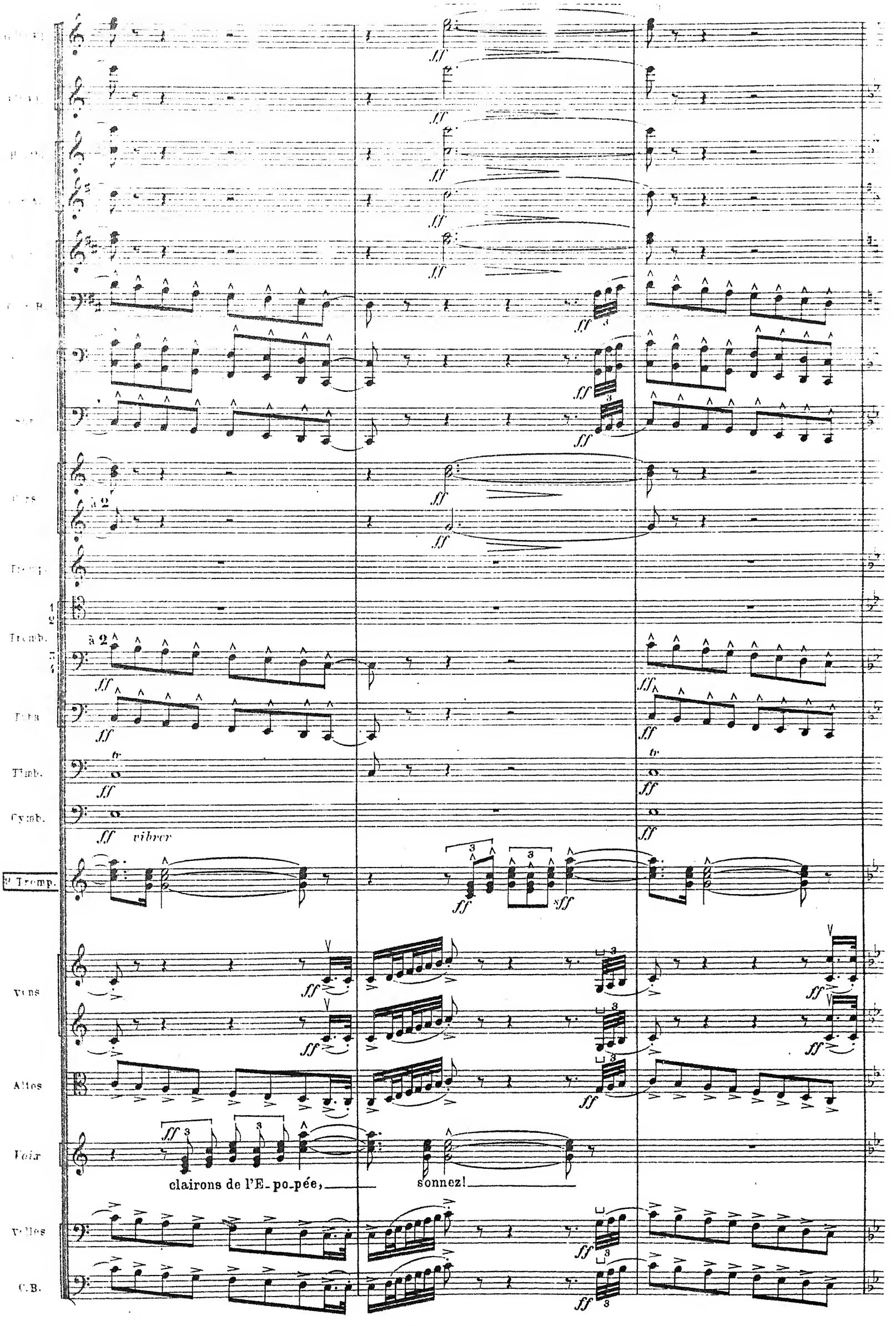
Cors
à 2
Tromb.
Tuba
Timb.
Cymb.
vibrer
2e Tromp.
Vons
Altos
Voix
clairons de l'E_po_pée,
sonnez!
Velles
C.B.

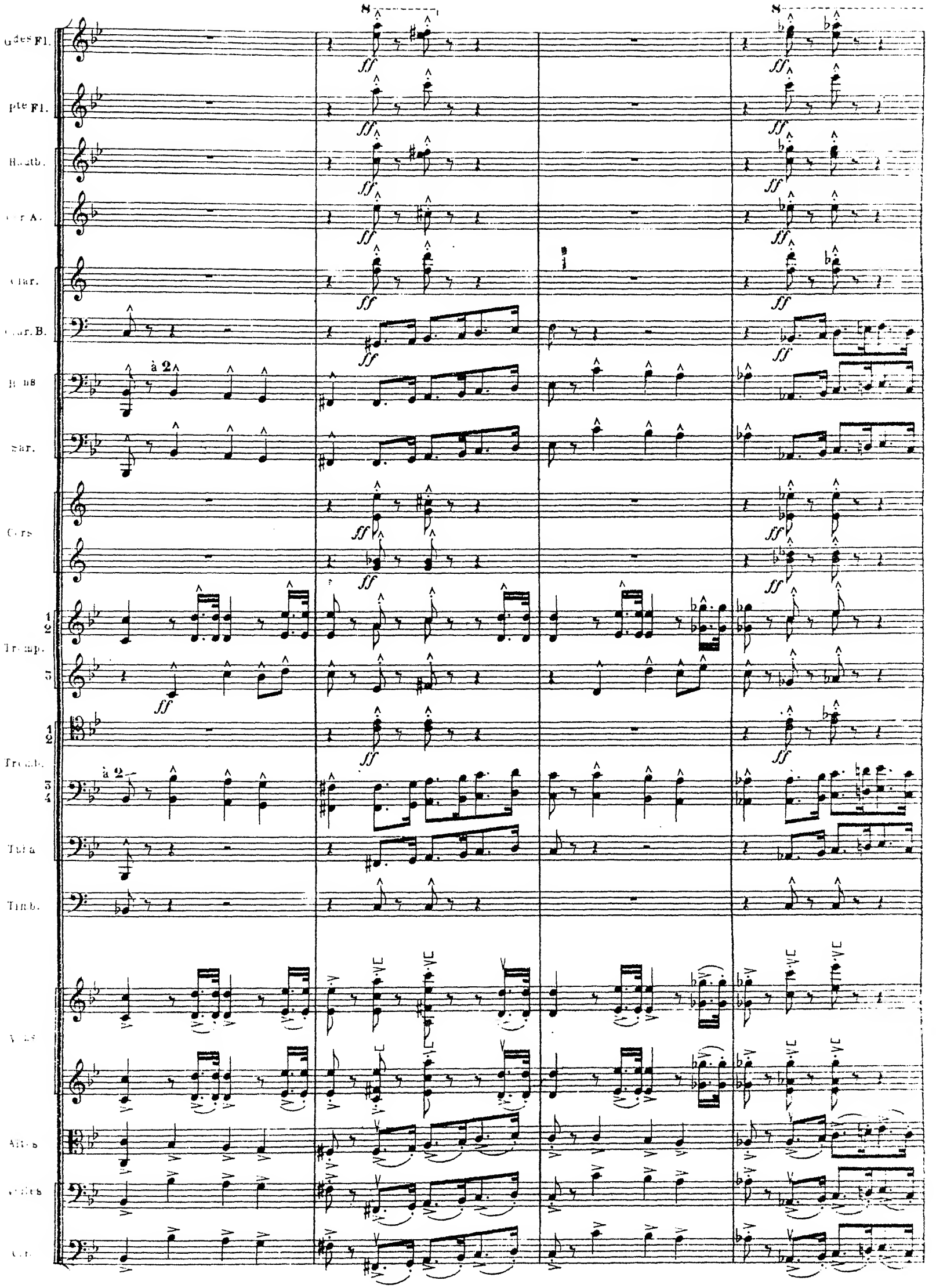
Gdes Fl.
Pte Fl.
Hautb.
Cor A.
Clar.
Clar. B.
Bons
à 2
Sar.
Cors
Tromp.
Tromb.
à 2
Tuba
Timb.
Altos
Cors

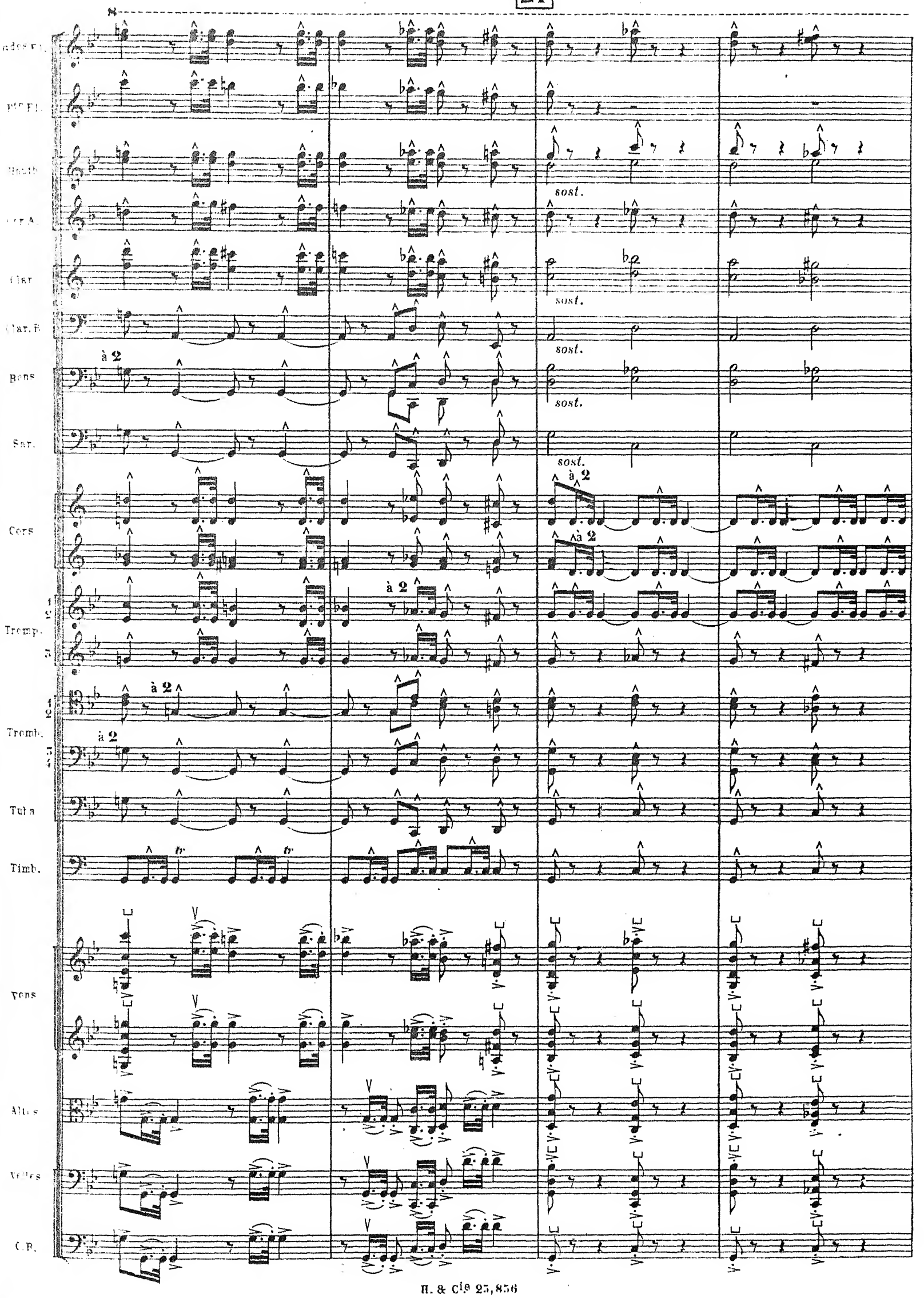
Gdes Fl.
Pte Fl.
Hautb.
Cor A.
Clar.
Clar. B.
Bons
Sar.
Cors
Tromp.
Tromb.
Tuba
Timb.
Vons
Altos
Velles
C.B.
sost.
à 2
tr

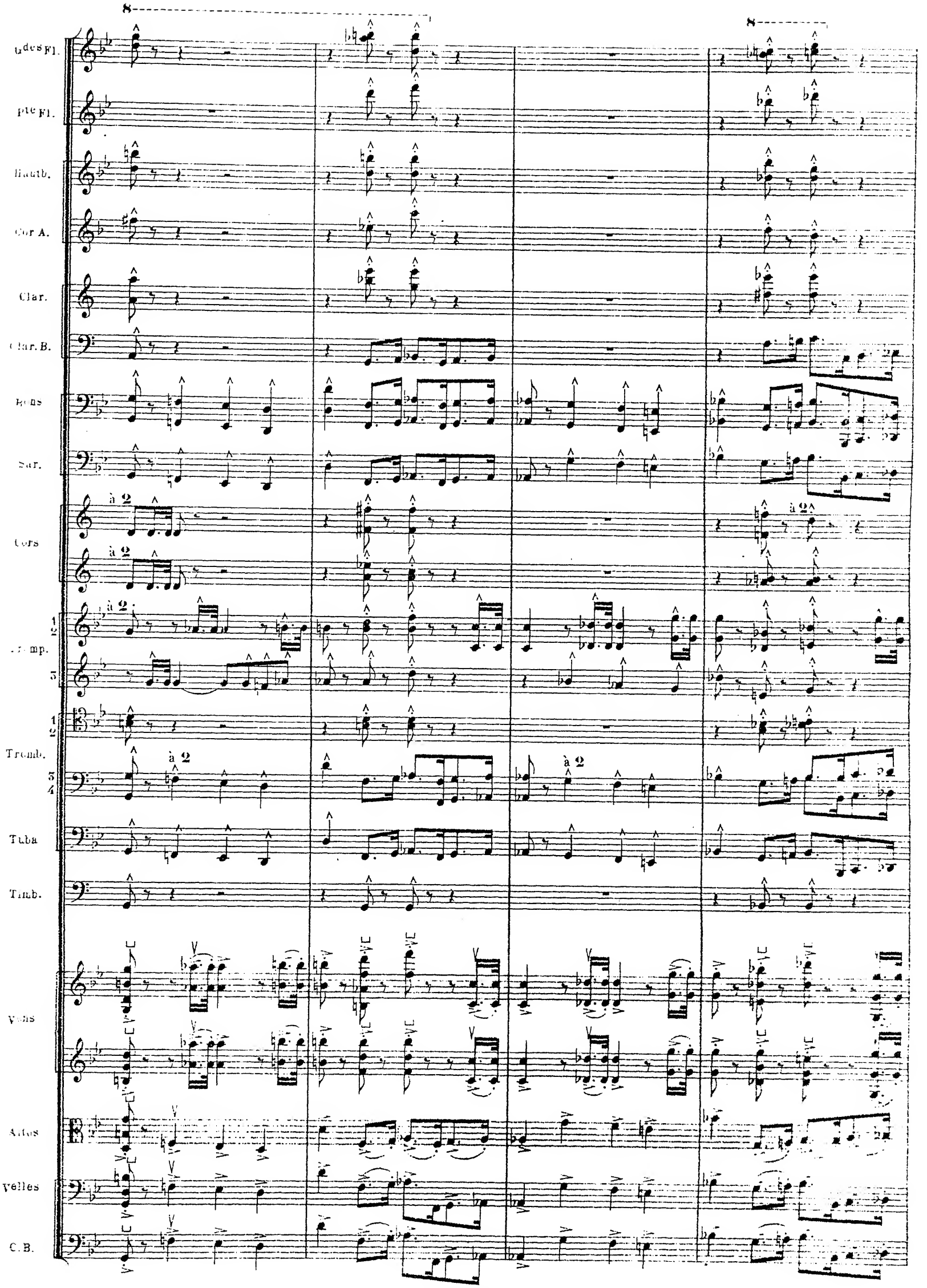
Gdes Fl.
Pte Fl.
Hautb.
Cor A.
Clar.
Clar. B.
Bons
Sar.
Cors
à 2
Tromp.
Tromb.
Tuba
Timb.
Vons
Altos
Velles
C. B.

property of

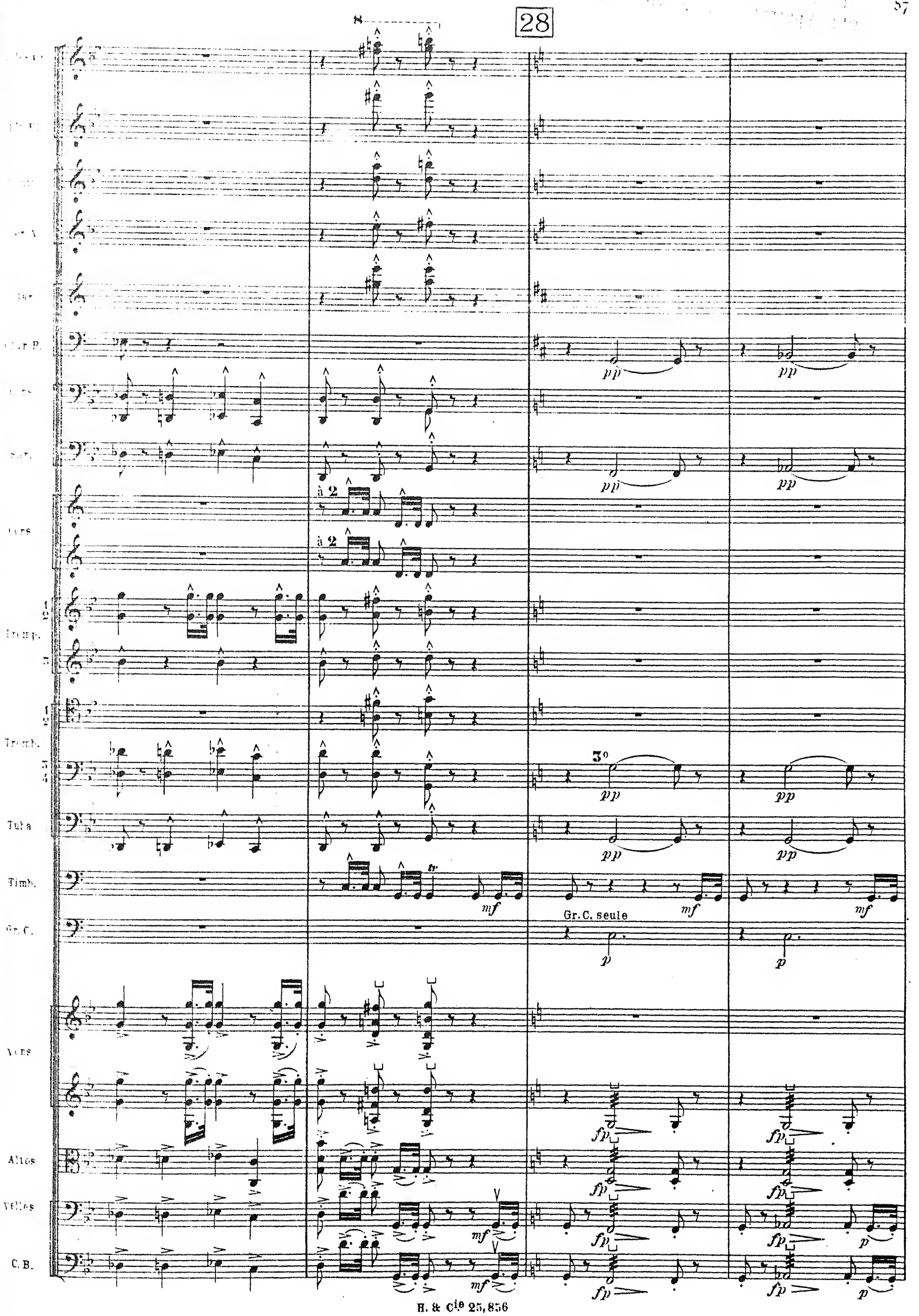
28
Clar. B.
Cors
Sur.
à 2
à 2
Tromp.
Tromb.
Tuba
Timb.
Gr. C.
Gr. C. seule
Vons
Altos
Velles
C. B.
pp
mf
p
fp

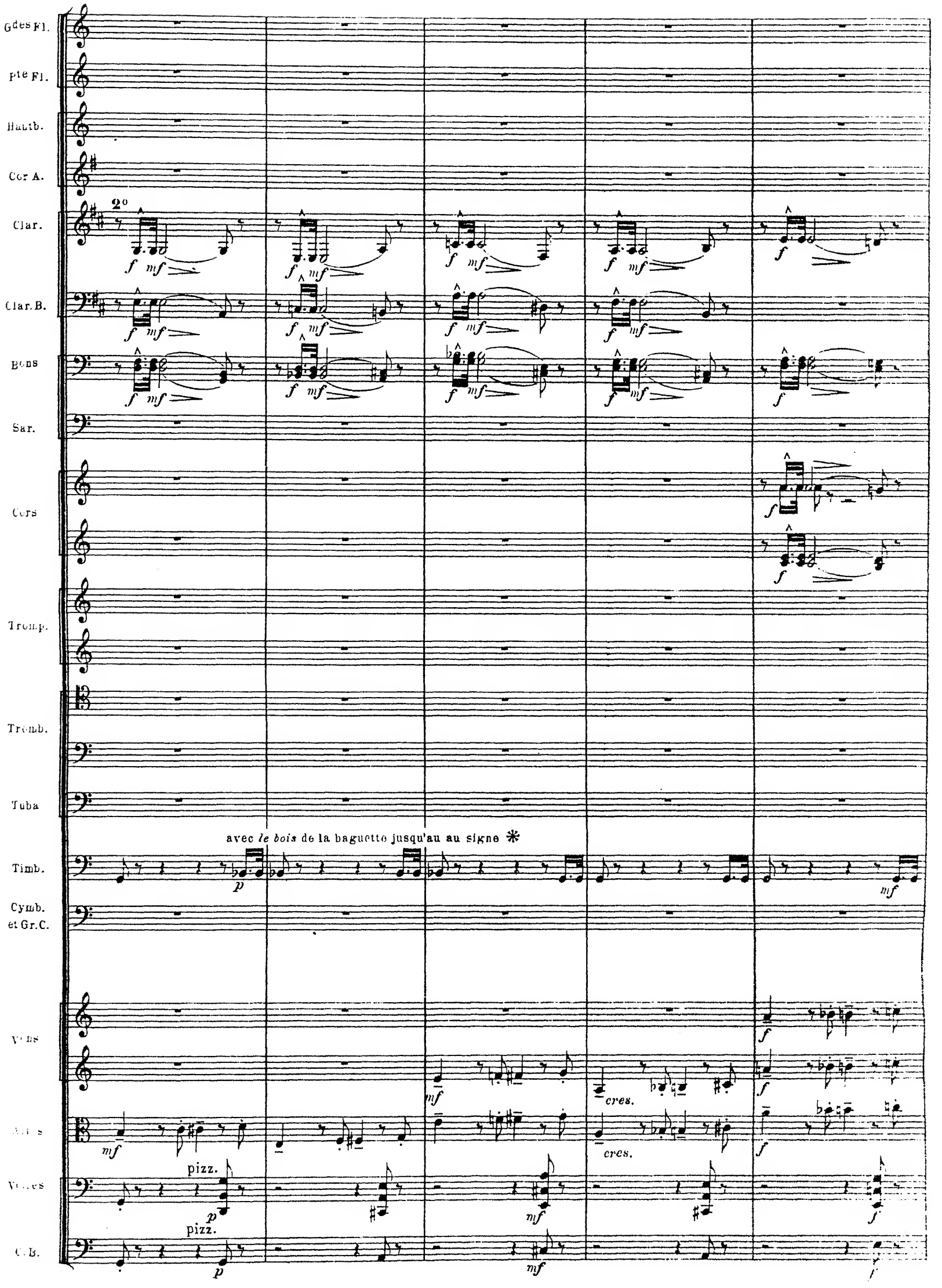
Gdes Fl.
Pte Fl.
Hautb.
Cor A.
Clar.
2°
Clar. B.
Bons
Sar.
Cors
Tromp.
Tromb.
Tuba
avec le bois de la baguette jusqu'au au signe *
Timb.
Cymb. et Gr. C.
Vons
Altos
Vlles
pizz.
C. B.
cres.

Cors

Tromp.

Tromb.

Tuba

Timb.

Cymb. et Gr.C.

Vons

Altos

Velles

C.B.

à 2

cres.

arco

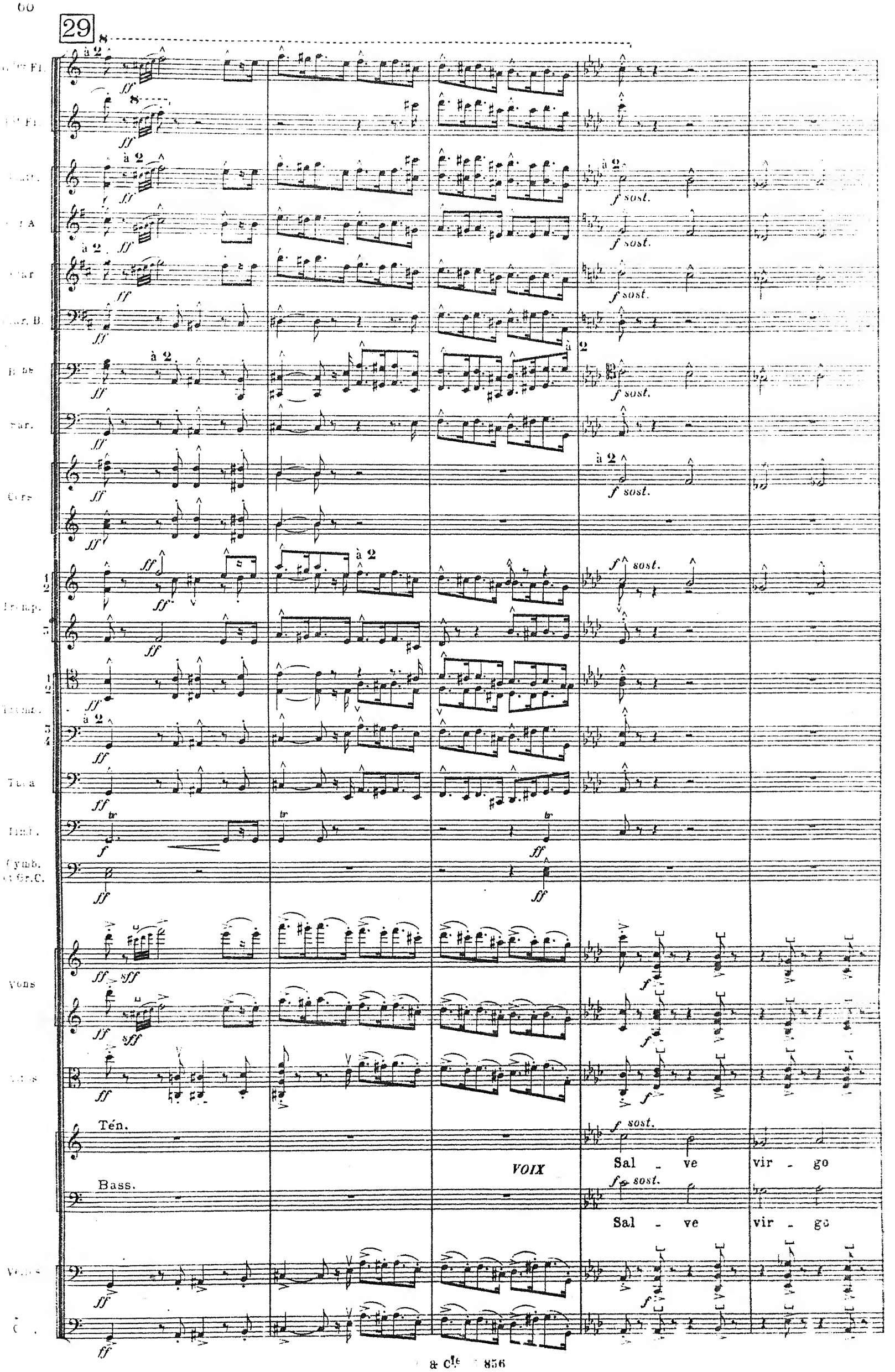
29
à 2
ff
f sost.
Tén.
Bass.
VOIX
Sal - ve vir - go
Sal - ve vir - go

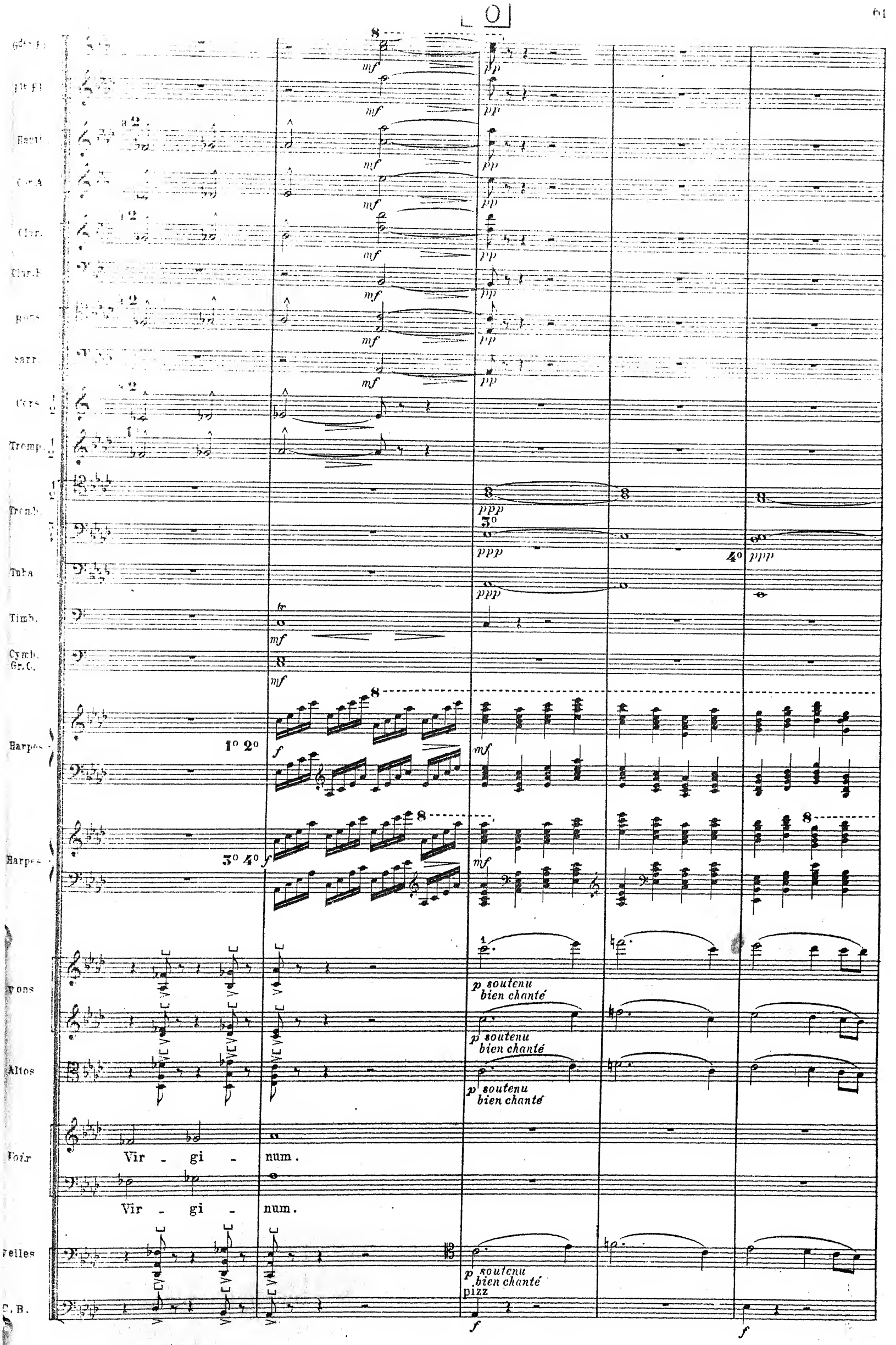
Gdes Fl.
Flte Fl.
Hautb.
Cor A
Clar.
Clar. B
Bons
Sarr.
Cors
Tromp.
Tromb.
Tuba
Timb.
Cymb. Gr. C.
Harpes
Harpes
Vons
Altos
Voix
Vir - gi - num.
Vir - gi - num.
Velles
C. B.
p soutenu bien chanté
pizz

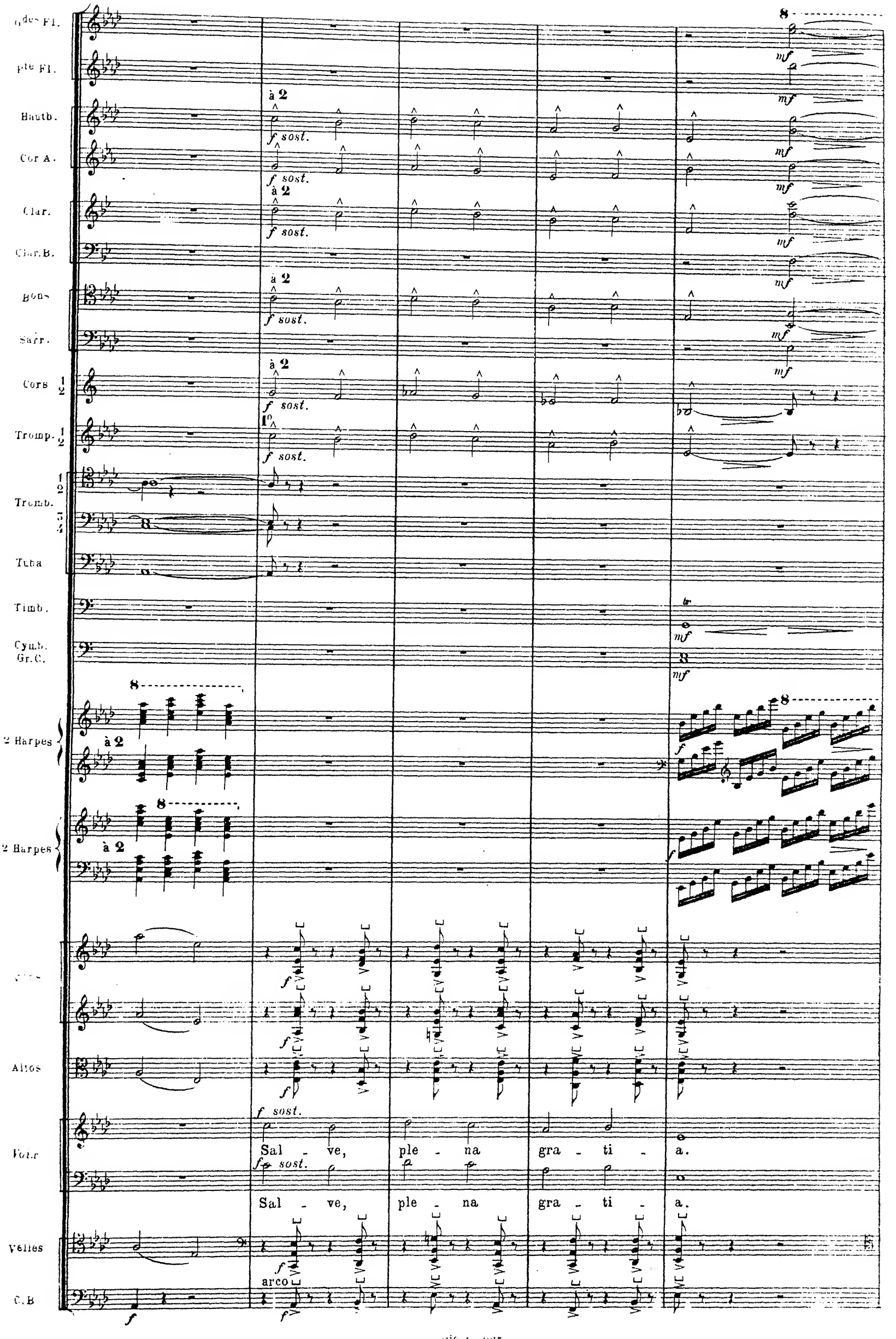
Gdes Fl.
Pte Fl.
Hautb.
Cor A.
Clar.
Clar. B.
Bons
Sarr.
Cors 1 2
Tromp. 1 2
Tromb. 1 2 3 4
Tuba
Timb.
Cymb. Gr. C.
2 Harpes
2 Harpes
Altos
Voix
Velles
C. B
à 2
f sost.
mf
f
arco
Sal - ve, ple - na gra - ti - a.
Sal - ve, ple - na gra - ti - a.

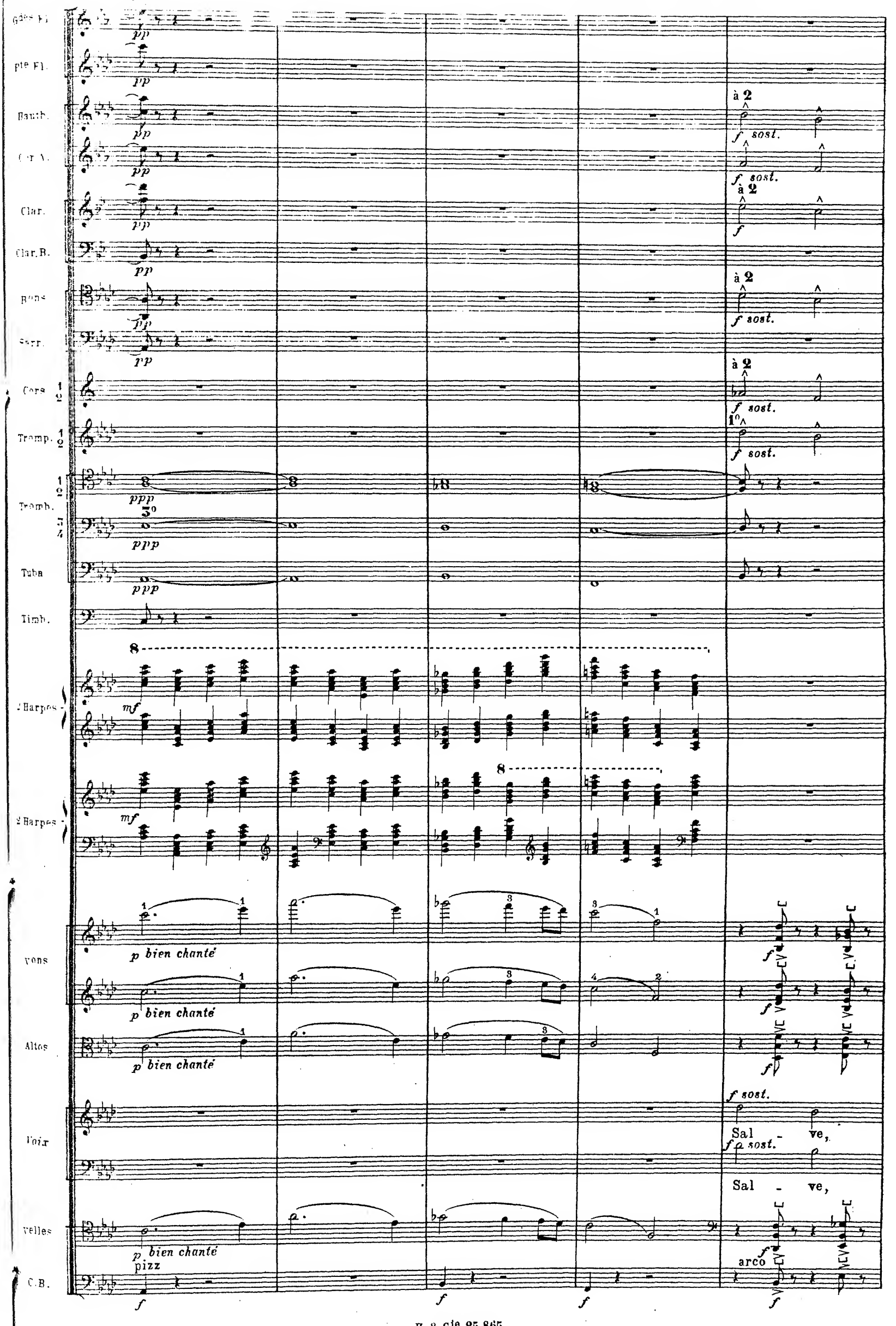
Gdes Fl.
Pte Fl.
Hautb.
Cor A.
Clar.
Clar. B.
Bons
Serr.
Cors
Tromp.
Tromb.
Tuba
Timb.
2 Harpes
2 Harpes
Vons
Altos
Voix
Velles
C.B.
pp
ppp
mf
p bien chanté
pizz
f
f sost.
à 2
1°
3°
Sal - ve,
arco

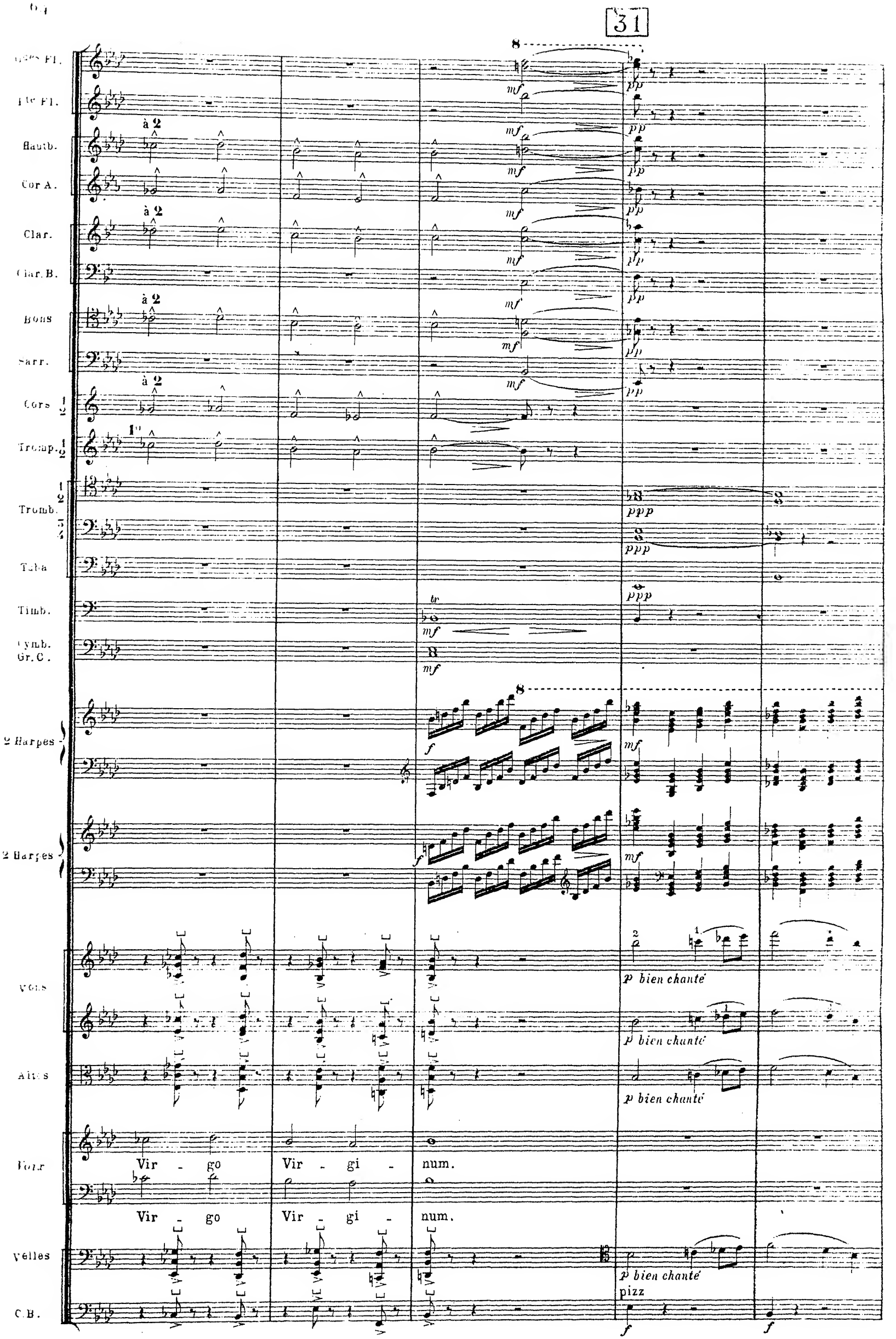
31
Gdes Fl.
Pte Fl.
Hautb.
Cor A.
Clar.
Clar. B.
Bons
Sarr.
Cors
Tromp.
Tromb.
Tuba
Timb.
Cymb.
Gr. C.
2 Harpes
2 Harpes
Vons
Altos
Voix
Vir - go Vir - gi - num.
Vir - go Vir - gi - num.
Velles
C.B.
à 2
mf
pp
ppp
f
p bien chanté
pizz

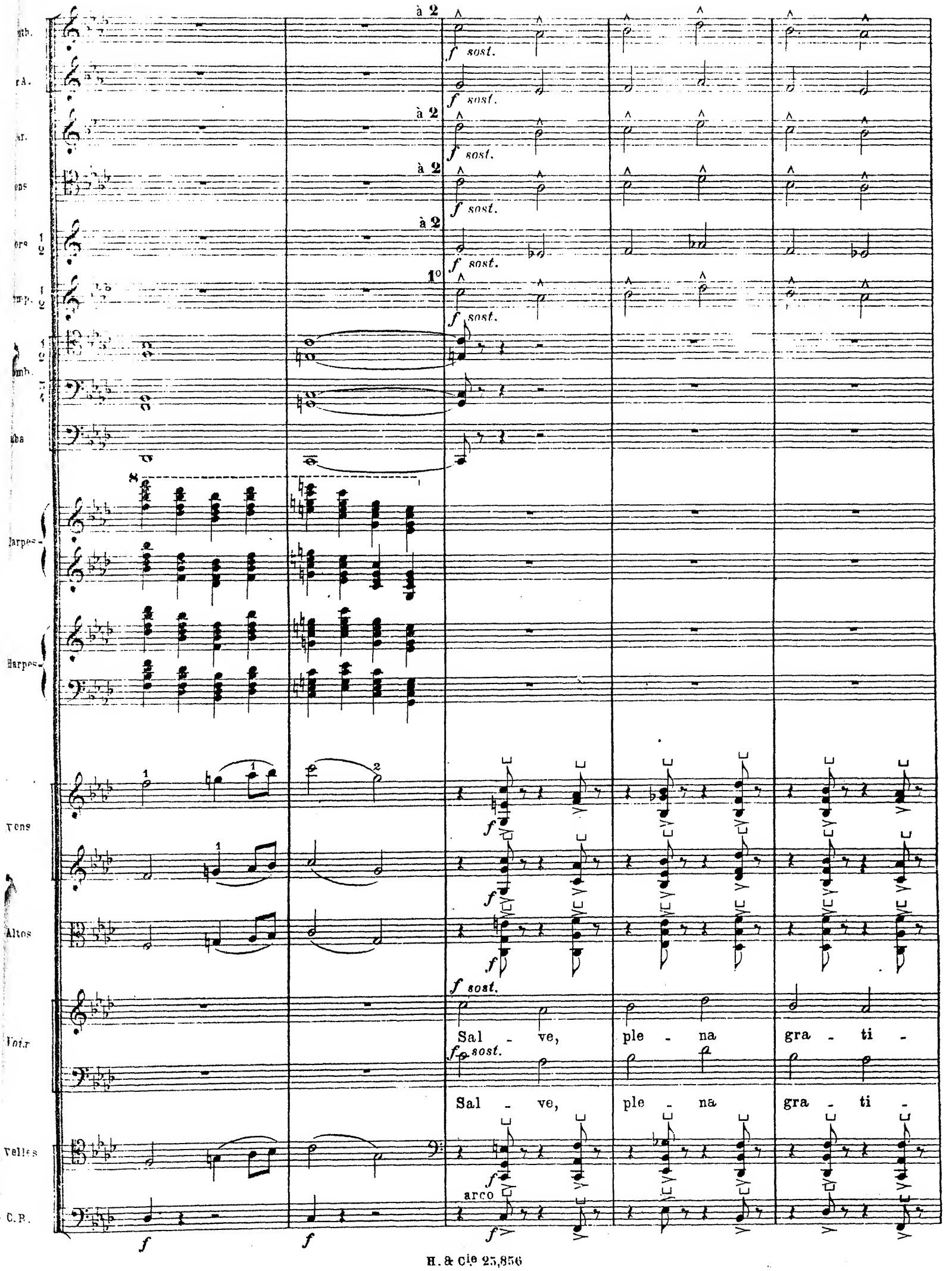
à 2
f sost.
1°
Harpes
Voix
Sal - ve, ple - na gra - ti -
arco

Grdes Fl.

Pte Fl.

Hautb.

Cor A.

Clar.

Clar.B.

Bons

Barr.

Cors 1 2

Tromp. 1 2

Tromb. 1 2 3 4

Tuba

Timb.

Cymb. Gr.C.

2 Harpes

2 Harpes

Vons

Altos

Voix

Velles

C. B.

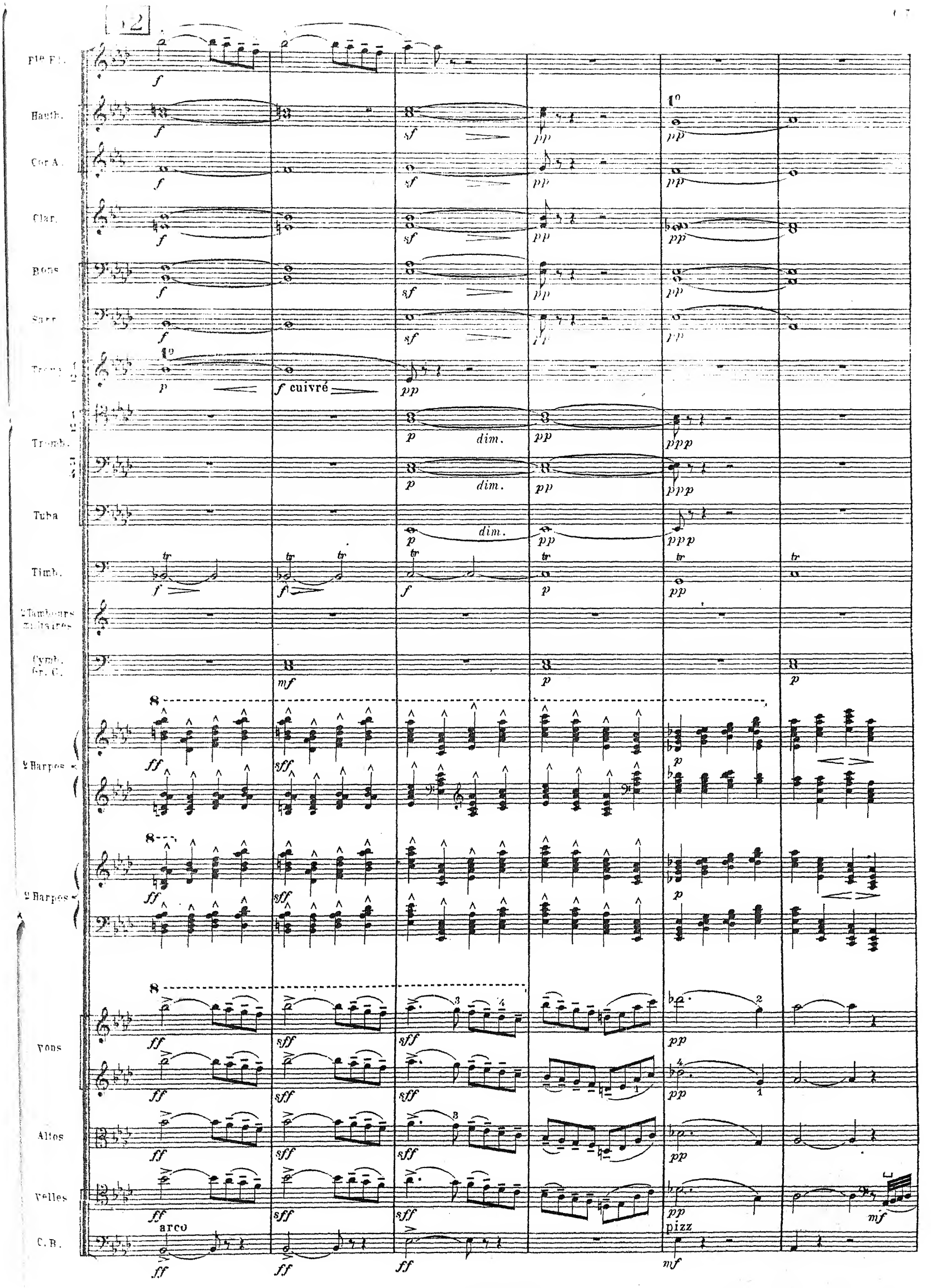
12
Fte Fl.
Hautb.
Cor A.
Clar.
Bons
Sarr.
Tromb.
Tuba
Timb.
2 Tambours militaires
Cymb. Gr. C.
2 Harpes
2 Harpes
Vons
Altes
Velles
C. B.
f cuivré
dim.
arco
pizz

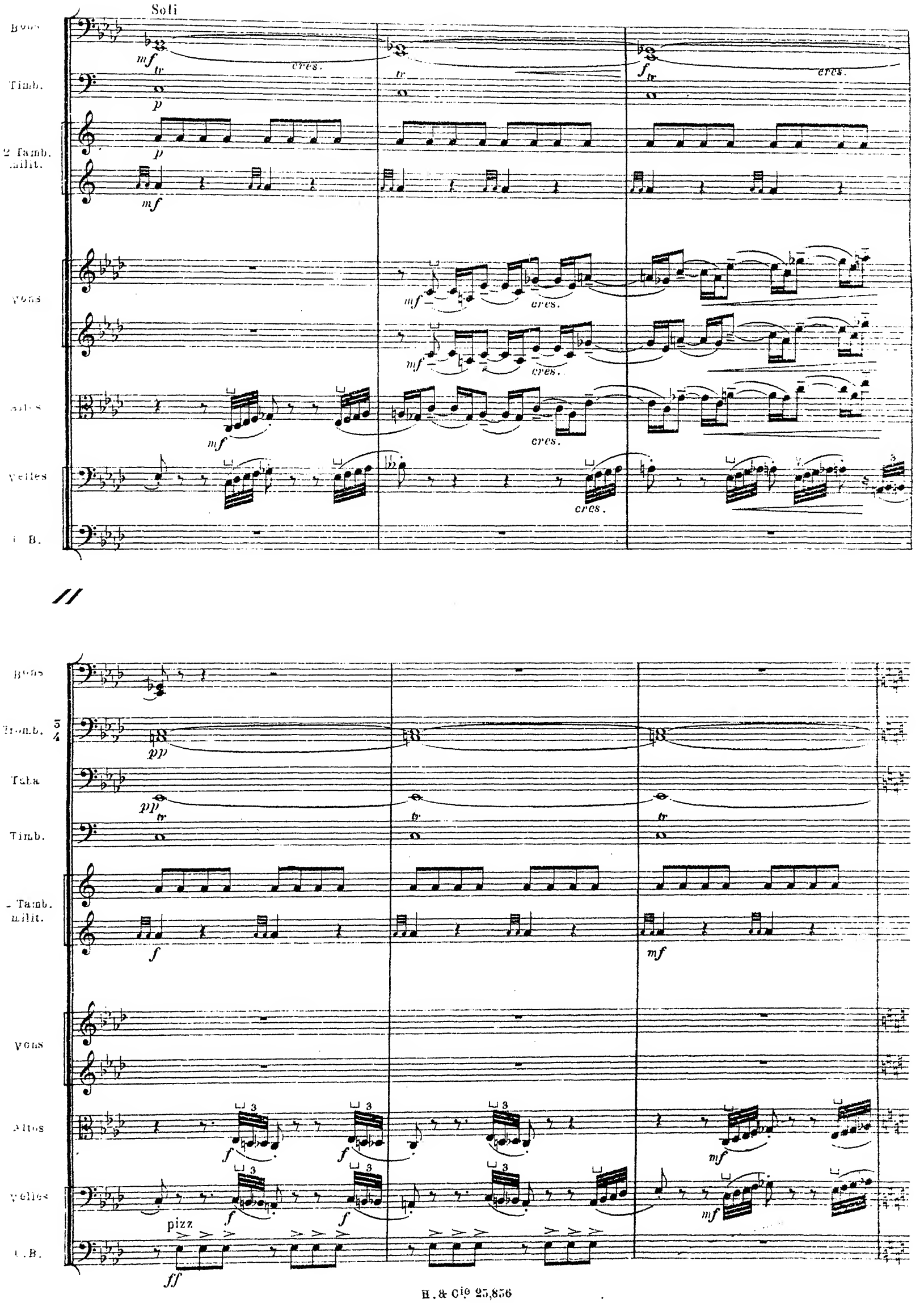
Soli
Bons
Timb.
2 Tamb. milit.
Vons
Altos
Velles
C. B.
Tromb.
Tuba
pizz

33

Gdes Fl.

Pte Fl.

Hautb.

Cor A.

Clar B.

Bons

Sar.

Cors

Trombs.

Tuba

Timb.

2 Tamb. milit.

2 paires de Cymb.

2 Gr. C.

Vons

Altos

Velles

C. B.

cres.

la Marseillaise
à 2 Soli

bien rythmé

sempre pizz

8

Veillons au salut de l'Empire.

f *très rythmé*

1° *mf*

1° *mf*

1° *mf*

à 2 *mf*

mf

f *mf*

mf

1° l'une contre l'autre *p*

à 2 laisser vibrer *p*

à 2 laisser vibrer *p*

arco *p* *mf*

mf pizz

mf

cres.

arco *p* *mf*

fp pizz

mf pizz

mf

34

Hautb.

Clar.

Cors

Tromp.

2 Tamb. milit.

2 pistons

2 Gr. C.

Vons

Altos

Velles

C. B.

cresc.

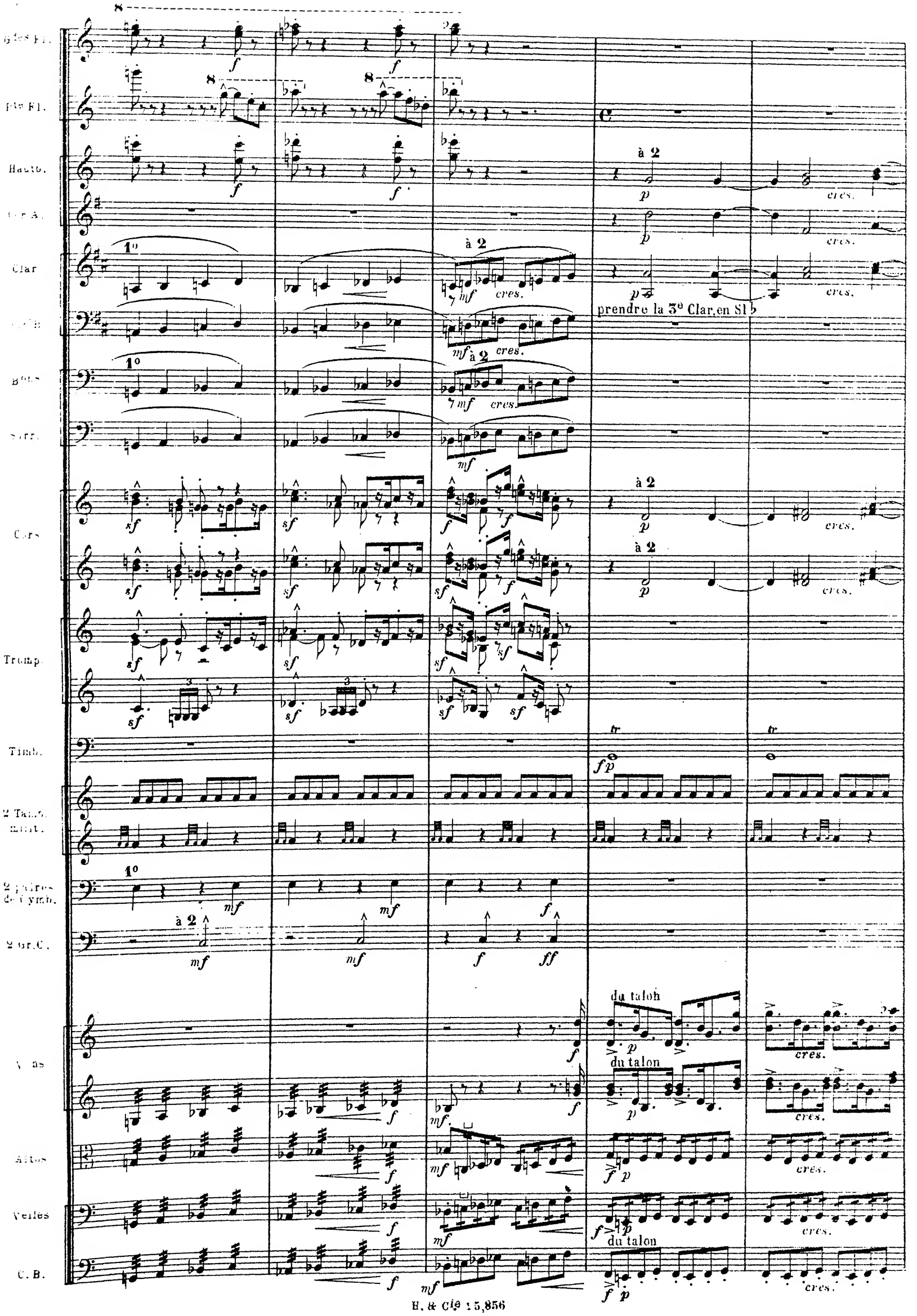
Gdes Fl.
Pte Fl.
Hautb.
Cor A.
Clar
Clar B
Bons
Sarr.
Cors
Tromp.
Timb.
2 Tamb. milit.
2 paires de Cymb.
2 Gr. C.
Vins
Altos
Velles
C. B.
à 2
prendre la 3e Clar. en Sl ♭
du talon
cres.

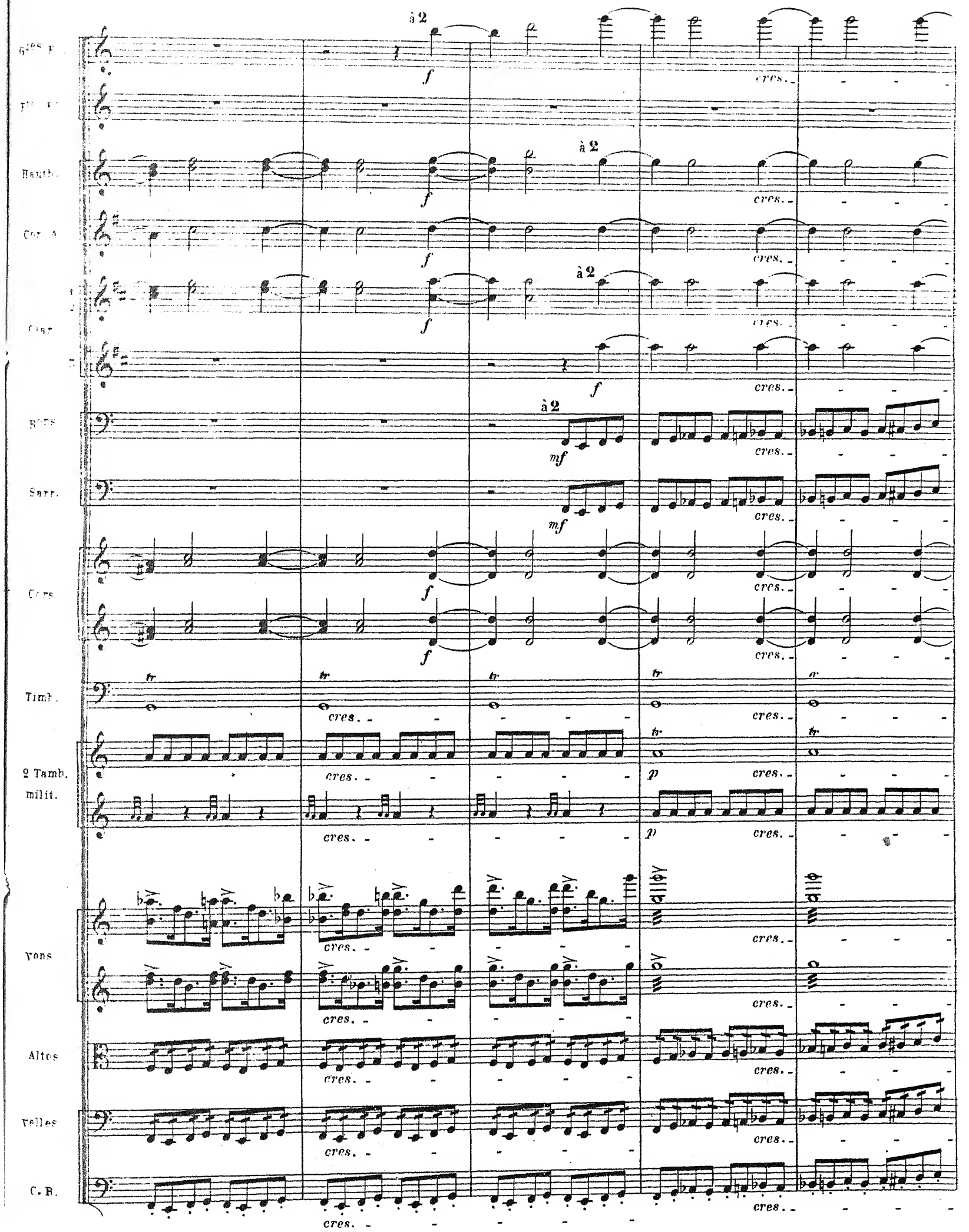
Gdes F.
Fte F.
Hautb.
Cor A.
Clar.
Bons
Sarr.
Cors
Timb.
2 Tamb. milit.
Vons
Altos
Velles
C. B.
à 2
f
mf
p
cres.
tr

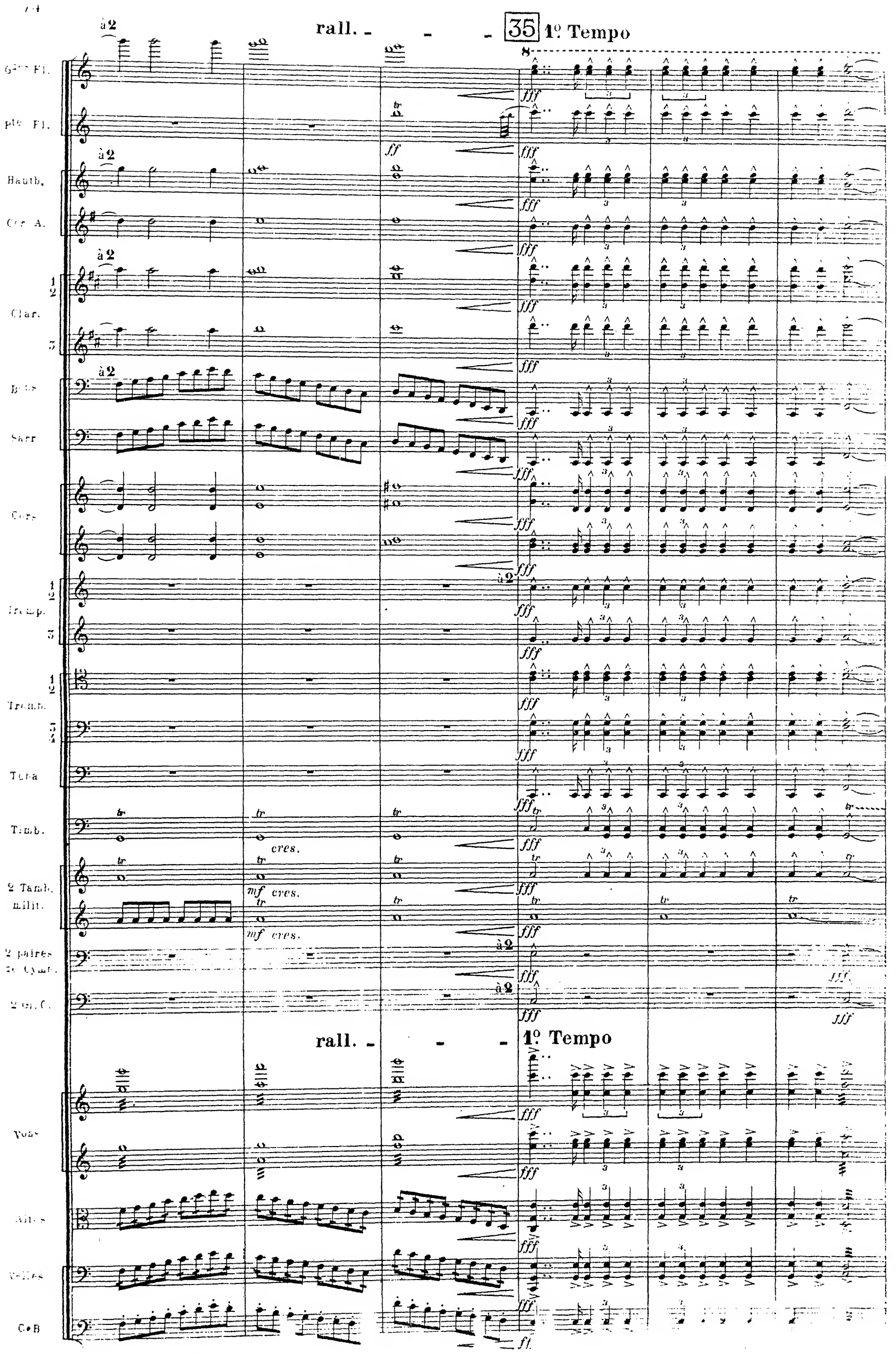
rall.
35
1º Tempo
à 2
Gdes Fl.
Pte Fl.
Hautb.
Cor A.
Clar.
Bons
Sarr
Cors
Tromp.
Tromb.
Tuba
Timb.
2 Tamb. milit.
2 paires de Cymb.
2 Gr. C.
Vons
Altos
Velles
C.B
fff
ff
cres.
mf cres.

8

fff

à 2

Unies

ff

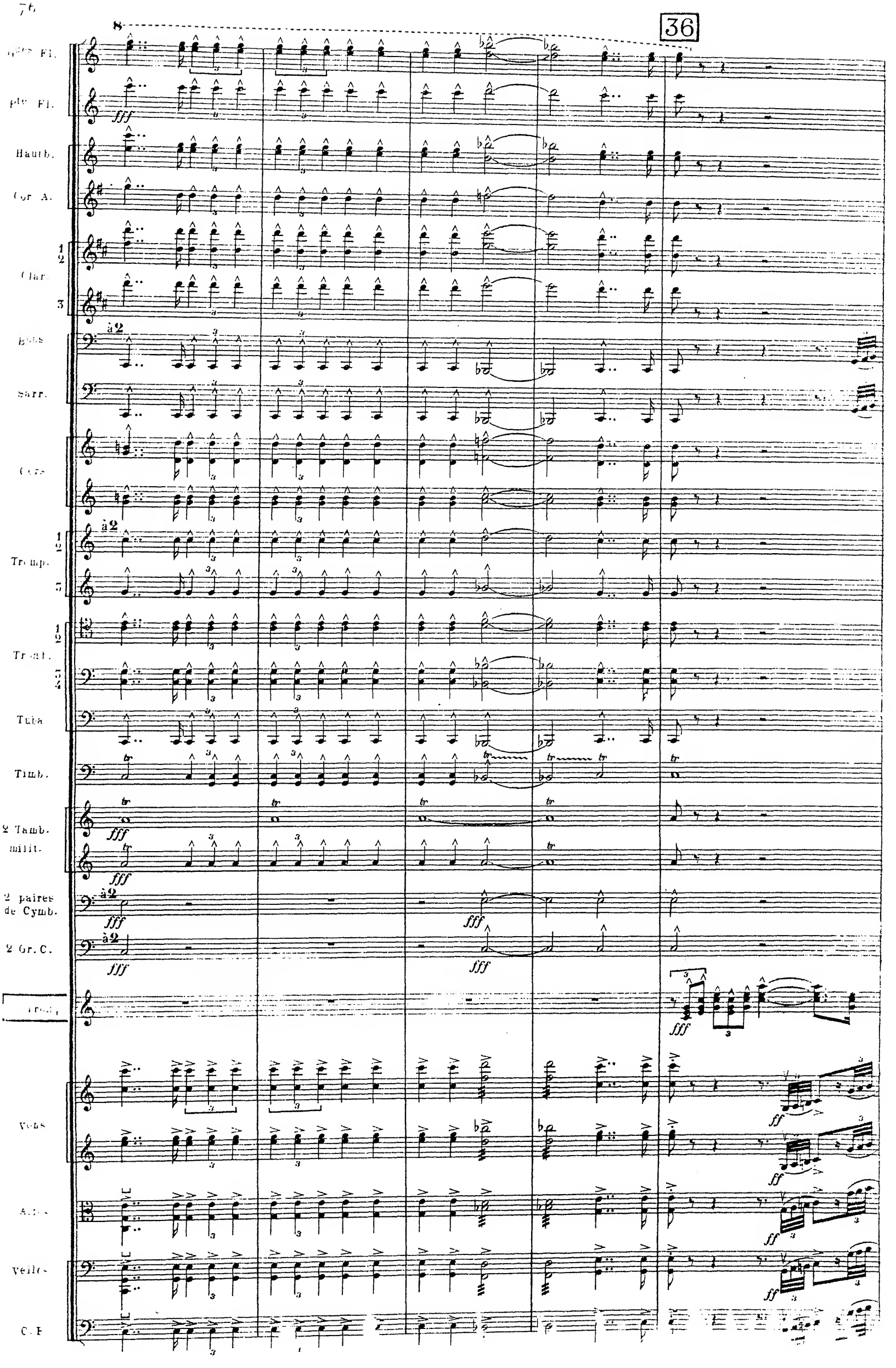
36
Gdes Fl.
Pte Fl.
Hautb.
Cor A.
Clar.
Bons
Sarr.
Cors
Tromp.
Tromb.
Tuba
Timb.
2 Tamb. milit.
2 paires de Cymb.
2 Gr. C.
Vons
Altos
Velles
C. B.
à 2
fff
ff

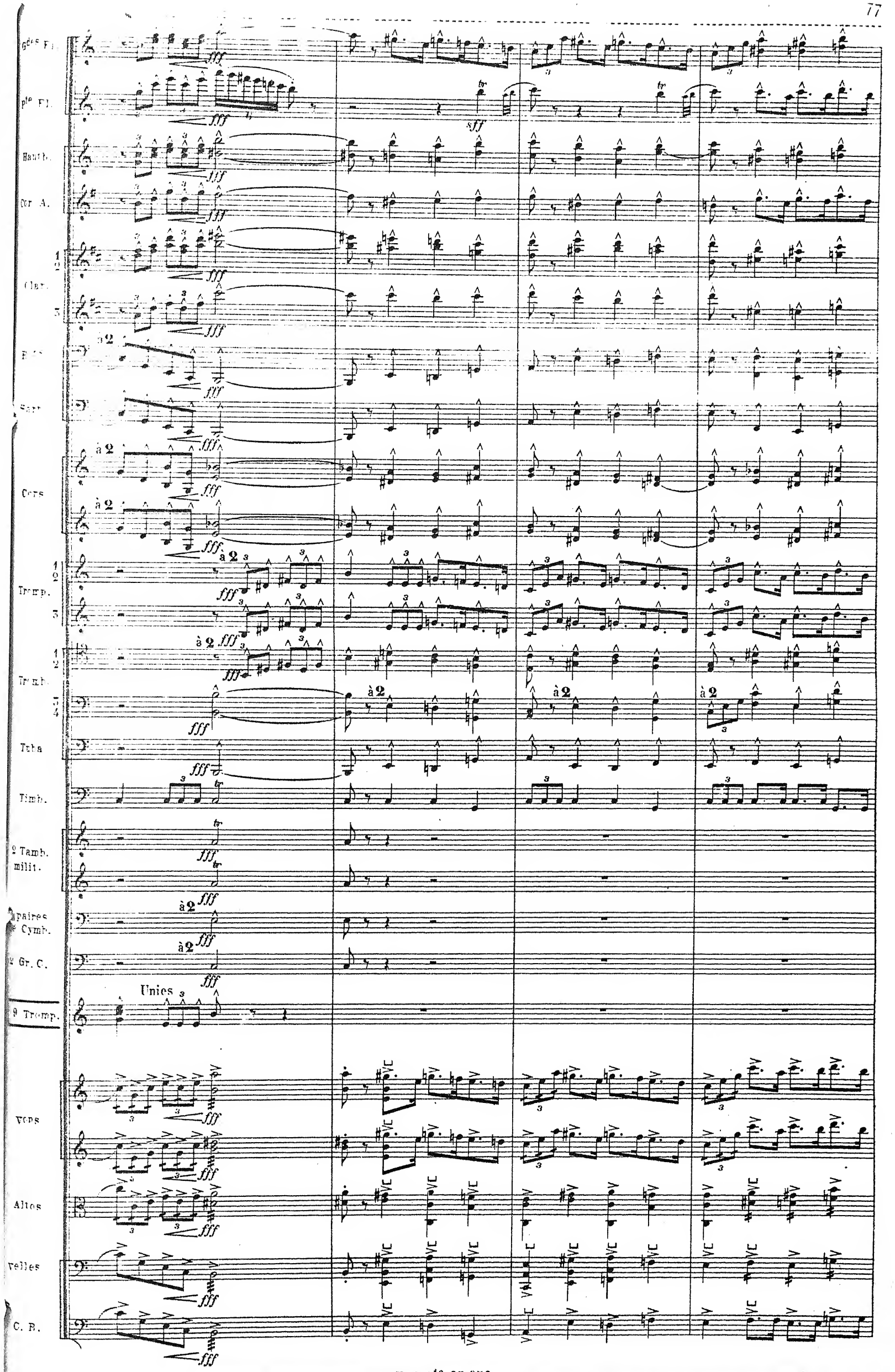
Gdes Fl.
Pte Fl.
Hautb.
Cor A.
Clar.
Bass
Sarb.
Cors
Tromp.
Tromb.
Tuba
Timb.
2 Tamb. milit.
2 paires Cymb.
2 Gr. C.
Unies
9 Tromp.
Vons
Altos
Velles
C. B.
fff
sff
à 2

1ers Fl.

2es Fl.

Hautb.

Cor A.

Clar.

Bons

Barr.

Cors

Tromp.

Tromb.

Tuba

Timb.

3e Trom.p.

Vons

Altos

VOIX

1ers Sopr.

Sonnez clairons de l'E - po -

2ds Sopr. et Contr.

Sonnez clairons de l'E - po -

Ténors

Sonnez clairons de l'E - po -

Basses

Sonnez clairons de l'E - po -

Vcelles

C. B.

à 2

Unies.

The Property of
LONDON STATION
THE BRITISH BROADCASTING CO LTD

37

Clar.

Cors

Tromp.

Tromb.

Tuba

Timb.

2 paires de Cymb.

9 Tromp.

Unies.

Vons

Altos

Voix

- pée, sonnez par - mi les Cieux! clai - rons

- pée, sonnez par - mi les Cieux! clai - rons

- pée, sonnez par - mi les Cieux! clai - rons

- pée, sonnez par - mi les Cieux! clai - rons

Velles

C. B.

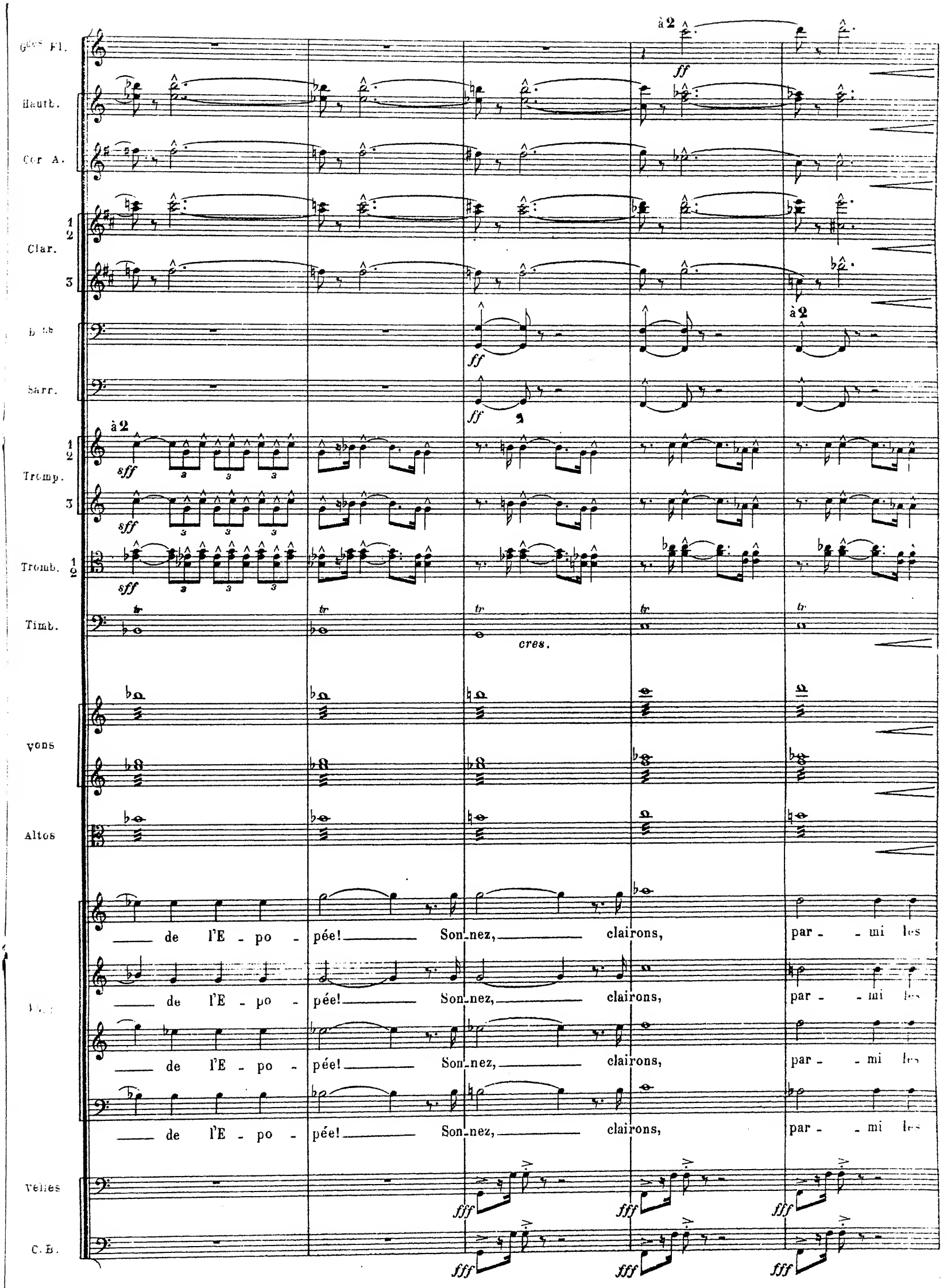
Gdes Fl.
Hautb.
Cor A.
Clar.
Bons
Sarr.
Tromp.
Tromb.
Timb.
Vons
Altos
Velles
C. B.
à 2
ff
sff
tr
cres.
fff
de l'E - po - pée! Son-nez, clairons, par - mi les

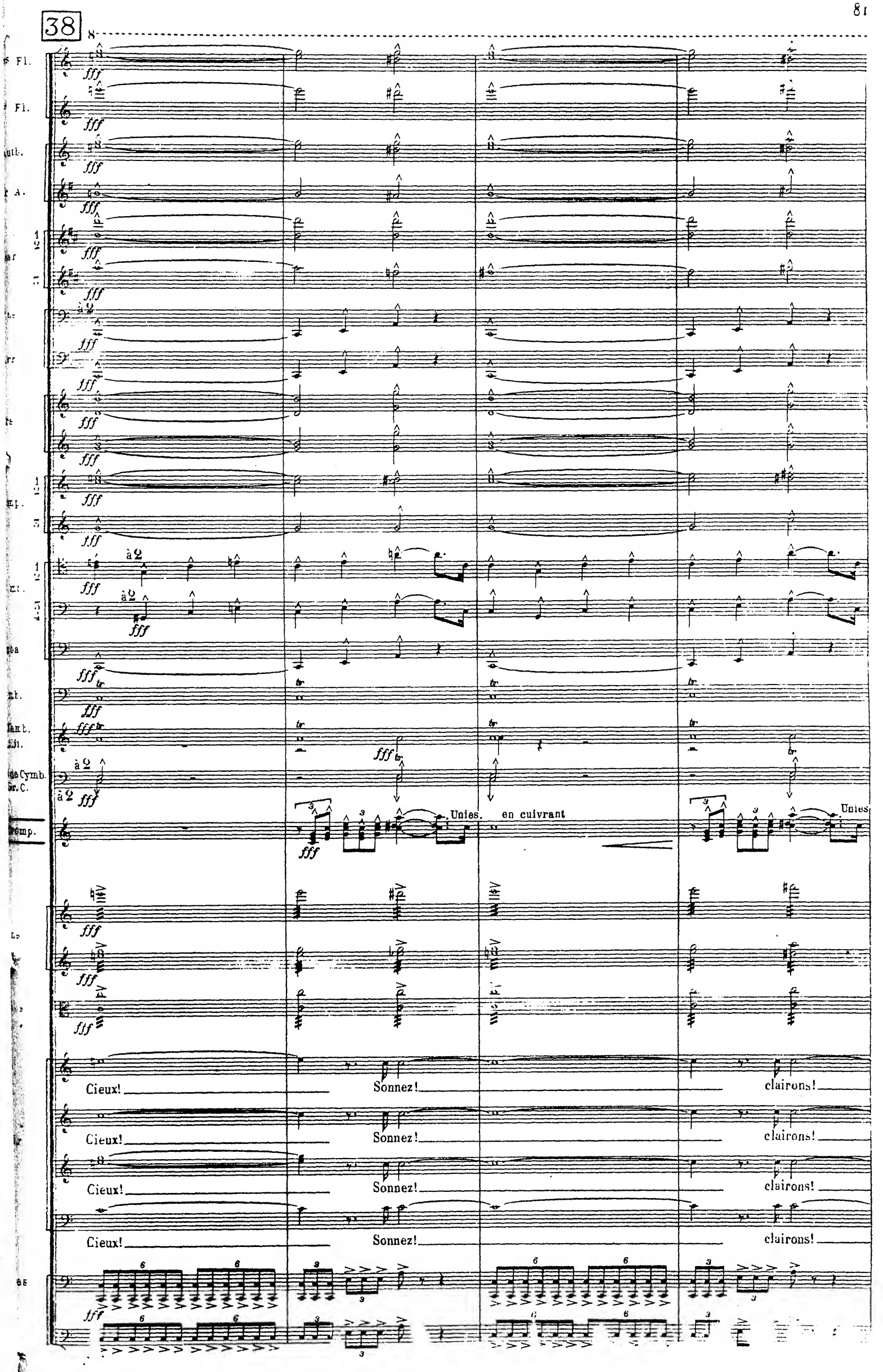
38
Fl.
Fl.
à 2
à 2
à 2
à 2
Unies.
en cuivrant
Unies
Cieux!
Sonnez!
clairons!
Cieux!
Sonnez!
clairons!
Cieux!
Sonnez!
clairons!
Cieux!
Sonnez!
clairons!

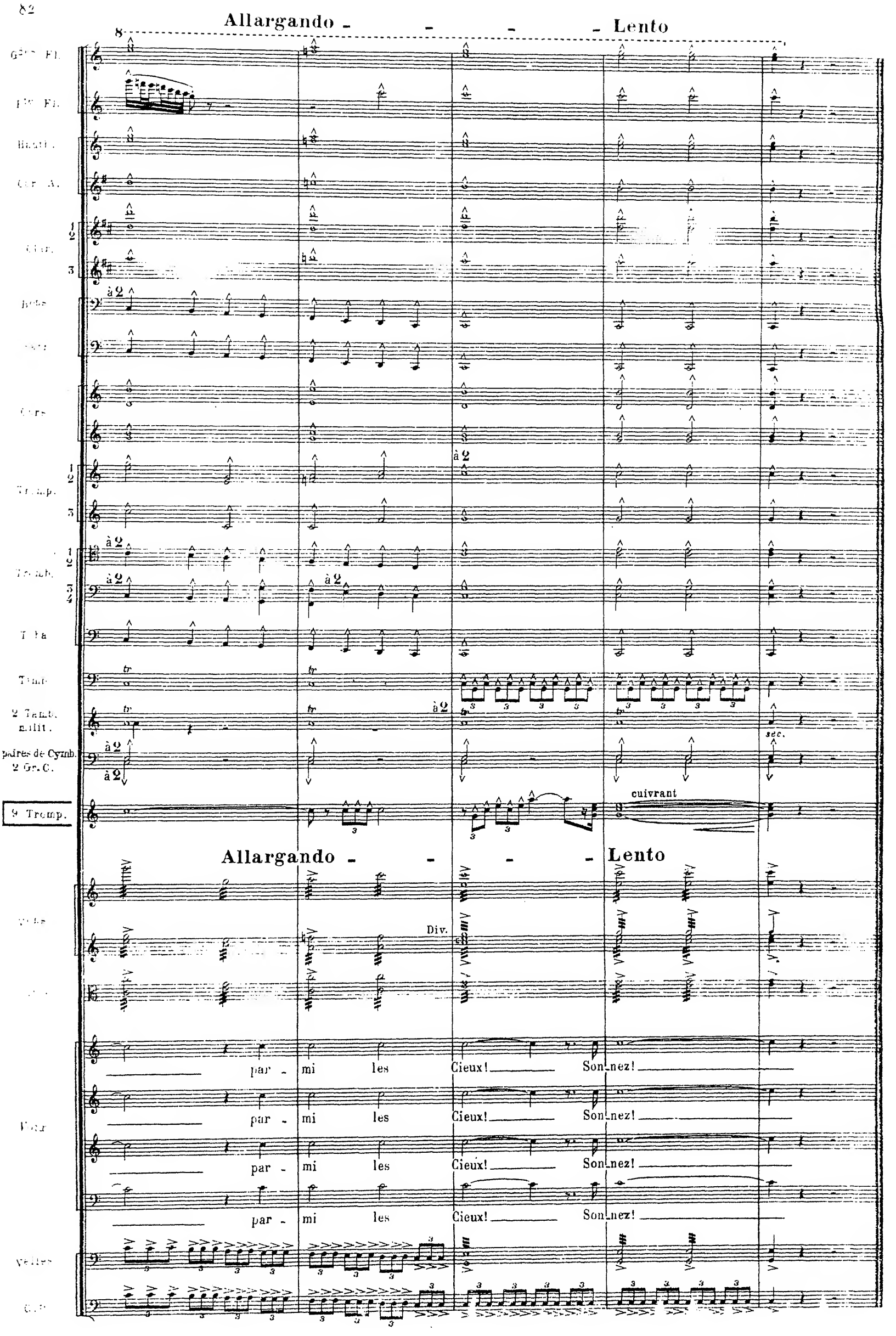
Allargando - - - - Lento
Gdes Fl.
Pte Fl.
Hautb.
Cor A.
Clar.
à 2
Cors
Tromp.
Tromb.
Tuba
Timb.
2 Tamb. milit.
paires de Cymb. 2 Gr. C.
9 Tromp.
cuivrant
sec.
Allargando - - - - Lento
Div.
par - mi les Cieux! Son-nez!
par - mi les Cieux! Son-nez!
par - mi les Cieux! Son-nez!
par - mi les Cieux! Son-nez!
Velles